

# しおかぜ 湘南

2024年 4月・5月号 第70号

今月号(第70号)の締切日は **4月21日** 日 回 です \*一部例外あり

発行 (公財)湘南産業振興財団 湘南勤労者福祉サービスセンター事務局  
〒251-0052 藤沢市藤沢607番地1 藤沢商工会館2階  
TEL (0466) 50-3900 FAX (0466) 24-4500  
https://shiokazeshonan.jp/  
info\_ssc@cityfujisawa.ne.jp



加入状況 企業数 1,973企業 会員数 11,573人(2024年3月1日現在)  
(藤沢 1,308企業 7,210人・鎌倉 424企業 2,685人・茅ヶ崎 241企業 1,678人)

〈新規会員募集中〉令和6年度 目標会員数 12,000人



## サービスセンター 共同事業! 鵠沼海岸 地引網大会 小雨 決行

厚木・川崎・相模原・座間・平塚・町田・南足柄・大和・三浦半島の各センターとの共同事業。  
地引網のほか、大好評の「まぐろの解体ショー」や「お楽しみ抽選会」も実施!!  
お弁当、ソフトドリンク付。

[日 時] 2024年 **5月19日** 日 回 8:30集合 **募集人数 250人**

※全センターあわせて定員550人  
※定員を超えた場合、抽選

[募集対象] 会員と同居家族

[開催場所] 鵠沼海岸(旧鵠沼海岸公園スケートパーク西側)  
《小田急線「鵠沼海岸駅」下車徒歩 約10分》

[参加費] **区分1 会員・同居家族大人 1,600円**(中学生以上) **区分2 同居家族小人 1,000円**(小学生)  
※未就学児は無料。(但しお弁当、ソフトドリンク、抽選券は付きません。)

[網 元] 堀川網 TEL 0466-36-9636

- [その他]
- 会場には、駐車場はありません。マイカーでお越しの方は、最寄りの有料駐車場をご利用ください。ご参加はなるべく公共交通機関でお願いします。
  - 魚を持ち帰るクーラーボックス等は、各自でご用意ください。
  - 地引網は9:00と11:00の2回実施予定。(参加人数や天候により実施できない場合がありますが、返金はありません。)



実施風景



まぐろの解体ショー

事業コード	申込人数	
	区分1 会員・同居家族大人	区分2 同居家族小人
247001	<input type="checkbox"/> <input type="checkbox"/>	<input type="checkbox"/> <input type="checkbox"/>
参加されない区分は○・◎と入力		

釣り

# 第10回 記念大会 しおかぜ湘南CUP キス釣り大会 in 江の島

第10回を記念して、豪華賞品を揃えてお待ちしております。  
初心者～上級者まで楽しめます！ 釣り道具貸出無料！

[日 程] 2024年 **5月26日** 回 **募集人数 100人** ※5隻出船予定  
※定員を超えた場合、抽選

[集合時間] 6:30 [出船] 7:00 [竿納め] 13:00頃

[集合場所] 片瀬漁港「片瀬島きち丸」案内所  
《藤沢市片瀬海岸 2-20-25》  
TEL 0466-25-9642

・キス釣り大会ルール・

釣ったキスの中から**大きなキス3匹の総重量**で順位を決めます。上位10名までを入賞し豪華賞品をプレゼント！初心者やお子さんにも入賞のチャンス有り!! 奮ってご参加ください！  
※竿はひとり1本とします。  
また竿が無い方は貸出無料となっております。

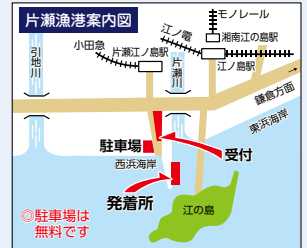

[参加費] **区分1 会員・同居家族大人 5,500円** **区分3 一般大人 9,500円**  
**区分2 同居家族小人 4,500円** **区分4 一般小人 8,500円**

※参加費には、氷、仕掛け(1セット)、エサが含まれます。  
※小人は中学生以下。

[その他] 後日大会ルール等案内書をお送りいたします。



事業コード	申込人数			
	区分1 会員・同居家族大人	区分2 同居家族小人	区分3 一般大人	区分4 一般小人
247002	<input type="checkbox"/> <input type="checkbox"/>	<input type="checkbox"/> <input type="checkbox"/>	<input type="checkbox"/> <input type="checkbox"/>	<input type="checkbox"/> <input type="checkbox"/>
	参加されない区分は0・0と入力			

散策

## ～アジサイ咲く五頭龍伝説の島で龍を探そう!～ 江の島散策

**小雨 決行** **荒天 中止**

6月はアジサイの季節。ここ江の島でも、島内のあちこちでアジサイが楽しめます。また、江の島は古くから五頭龍伝説と弁財天信仰で多くの人を引きつけてきました。今でも島内には、いろいろな所に「龍」が居るのです。「辰年」の今年、この伝説と信仰の島で、アジサイを楽しみながら「龍」を探してみませんか？

[日 程] 2024年 **6月9日** 回・**11日** 火 **募集人数 各日 40人**

[時 間] 9:30集合～12:30頃 解散後自由行動

[集合場所] 小田急「片瀬江ノ島駅」前

[参加費] **区分1 会員・同居家族 500円** **区分2 一般 1,200円**  
※「奉安殿」の拝観料込み ※参加は小学生から。大人・小人同一料金。

[散策ガイド] 江の島・藤沢ガイドクラブ

[主な行程] ①片瀬江ノ島駅(集合) 9:30→②青銅の鳥居→③辺津宮・奉安殿(拝観)→  
④中津宮→⑤サムエル・コッキング苑→⑥江の島大師→⑦奥津宮 12:30(解散)

[その他] ・参加が決定された方には、後日参加費お振込用紙とご案内を送付いたします。  
・約3キロのコースを約3時間(滞在時間含む)かけて歩きます。  
・受付順に1グループ7名に担当ガイドが1名つき出発となります。  
・今回、お弁当は付いていません。  
・都合により、一部ルートを変更することがあります。  
・小雨決行ですが荒天の場合は中止となり、開催日の3日前に決定しお知らせいたします。

島内は階段の上り下りがあります。歩きやすいしっかりした靴でご参加ください。  
(エスカーの利用も可能ですが、一部ご案内出来ないスポットがあります)



朱の鳥居



奉安殿



サムエル・コッキング苑

※画像はすべてイメージです

事業コード	申込人数	
	区分1 会員・同居家族	区分2 一般
《6月9日》 247003	<input type="checkbox"/> <input type="checkbox"/>	<input type="checkbox"/> <input type="checkbox"/>
《6月11日》 247004	<input type="checkbox"/> <input type="checkbox"/>	<input type="checkbox"/> <input type="checkbox"/>
	参加されない区分は0・0と入力	





教室

～目からウロコのドクダミ活用法～

ドクダミが宝に? ドクダミの威力とは!

どこにでもあるドクダミ。抜いても切りがない嫌な雑草と思っていませんか?  
この講座を聞くとドクダミが好きになります。知らなければただの雑草が知れば宝に感じます。  
フレッシュのまま、ドライにした時の活用法をお伝えします。  
ドクダミチンキを作ってお持帰りし、化粧水やお手当に使っていただけるレシピつきです。根っこも食べられます♪

[日 程] 2024年 **6月1日** [土] **募集人数 30人** ※最少催行人数 12人  
※定員を超えた場合、抽選  
[時 間] 10:00～12:00  
[場 所] 藤沢商工会館3階 302会議室  
[参加費] **区分1 会員・同居家族 1,500円** **区分2 一般 3,000円**  
[講 師] Herb & Aroma Kumincure (クミンキュア) 角本久美氏  
[持ち物] 筆記用具・タオル  
[その他] 小学生が参加の場合、保護者の方もご参加ください。

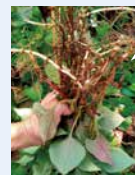

ドクダミの根っこ

※画像はイメージです

事業コード	申込人数	
<b>247005</b>	区分1 会員・同居家族	区分2 一般
	<input type="checkbox"/>	<input type="checkbox"/>
参加されない区分は0・0と入力		

イベント

30～40代限定♡ 恋活パーティー

県内の各センターとの共同開催

お1人での参加、大歓迎! お友達との参加も大歓迎! フレンドリーな雰囲気のパーティーへ参加してみませんか?

[日 程] 2024年 **6月2日** [日] **募集人数 男性 5人 女性 5人** ※最少催行人数40名(男女各20名)  
※定員を超えた場合、抽選  
[時 間] 12:00～15:00予定(11:30受付開始)  
[場 所] ～上海沸騰屋台～ 鶴亀酒屋《横浜市神奈川区鶴屋町2-17-1 相鉄岩崎学園ビルB1F》  
JR・東急東横線・相鉄線「横浜駅西口」徒歩4分  
[参加費] **区分1 会員・家族 男性 3,500円 会員・家族 女性 2,500円**  
**区分2 一般(友人等) 男女共通 6,000円**  
※飲み放題(アルコール・ソフトドリンク)・昼食付(バイキング形式)

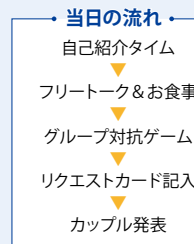

[当日の運営] 株式会社ウィ・ロード

[参加資格] 30代から40代の独身の方  
[その他] ・参加状況や感染症対策により運営内容が変更となる場合があります。  
・応募多数の場合は抽選となります。また、状況により男女比が違う場合がございます。  
・応募締切後のキャンセル、変更はできません。事前申込なしでの当日参加もできません。  
・申込状況や開催が困難と判断した場合、事前に中止のご連絡をする場合がございます。

事業コード	申込人数	
《男性》 <b>247006</b>	区分1 会員・家族	区分2 一般
《女性》 <b>247007</b>	<input type="checkbox"/>	<input type="checkbox"/>
参加されない区分は0・0と入力		

追加募集のお知らせ

2月号で掲載したバスツアーの定員に空きがありますので追加募集します。  
希望者は直接、事務局までお電話ください。(0466-50-3900)

日帰りツアー

つつじの絶景に包まれる塩船観音寺  
石蔵を改装した繭蔵で創作和膳ランチ バスツアー

**締切 4/15日 17:00まで**

昼食付き 添乗員付き

- 古刹 塩船観音寺の境内を囲む約2万本の“つつじ”は圧巻の一言!
- ご昼食は石造りの蔵を改装した「ダイニング&ギャラリー繭蔵」で、季節野菜を中心にした創作ランチを召し上がれ ♪

[日 程] 2024年 **4月28日** [日] **募集人数 若干名** ※先着順  
[集合場所 及び 出発時間] ①鎌倉郵便局前 7:00  
②藤沢商工会館前 7:30  
③湘南台相鉄ローゼン前 8:00

[旅行代金 (おひとり)] **区分1 会員・同居家族 大人 9,500円** **区分3 一般大人 12,500円**  
**区分2 同居家族・小人 7,500円** **区分4 一般小人 10,500円**

※小人の昼食やキャンセル料など詳しくは2月号(69号)をご参照ください。



※画像はすべてイメージです

塩船観音寺つつじ

繭蔵 創作ランチ

[行程] 行程、時間等は状況により変更になる場合があります。

各出発地7:00～8:00=道の駅 八王子滝山(お買物) 9:45～10:15=日の出山荘(見学) 10:55～11:55=ダイニング&ギャラリー-繭蔵(昼食) 12:15～13:30=塩船観音寺(散策) 13:45～15:05=帰路各解散地 18:00～19:00(予定)

食事  
朝×  
昼○  
夜×

日帰りツアー

昼食  
付き

添乗員  
付き

# ふじのくに茶の都ミュージアムと 農家レストランのビュッフェランチ バスツアー

- 「世界一の長さを誇る木造歩道橋」としてギネス認定された蓬莱橋。全長879.4mで「やくなし=厄無し」の語呂合わせで縁起の良い橋を渡ります!
- 昼食は大井川鐵道「門出駅」隣接の複合施設「KADODE OOIGAWA」にあるレストランにて、新鮮な野菜を中心にしたビュッフェランチを召し上がり、♪運が良ければ走行するSLに出会えるかも? (※SLは駅に停車しません。なお、店内には復元保存されたSLが展示されています。)
- 見渡す限りの茶畑のなかに佇む茶農家さんで茶摘みを体験し、この季節だけの“新茶の天ぷら”を味わえます!

[日程] 2024年 **6月2日** 日回

[集合場所及び出発時間]

- ①鎌倉郵便局前 7:00
- ②湘南台相鉄ローゼン前 7:00
- ③藤沢商工会館前 7:30

募集人数 **80人**

※最少催行人数 35人  
※定員を超えた場合、抽選



[注意] 集合・解散場所が違うだけでその後の行程、旅行代金は同一です。出発場所の乗車人数により出発時間が若干前後する場合がございます。出発時間の確定は最終案内でご確認ください。

[旅行代金 (おひとり)]

区分1 会員・同居家族 大人 **8,800円** 区分3 一般大人 **11,800円**

区分2 同居家族 小人 **7,500円** 区分4 一般小人 **10,500円**

[その他] ※参加決定後のキャンセル料は、通常料金に対し出発日の前日より起算して10日前から発生します。参加が決まった方へ、後日「㈱のあたり」から本旅行に関するすべてのご案内があります。  
※小人は4歳~12歳まで。3歳以下で「昼食なし」かつ「バス座席の利用なし」の小人は無料です。中学生以上は大人料金。  
※昼食はフリードリンクですが、ビールなどアルコール類は別途、個別会計になります。

[行程] 行程、時間等は状況により変更になる場合があります。

各出発地7:00~7:30=蓬莱橋(散策) 10:30~11:15=KADODE OOIGAWA(昼食) 11:35~13:05=茶の都ミュージアム(見学・買物) 13:45~14:50=まるとう農園(茶摘み体験と新茶の天ぷら) 14:50~15:50=帰路各解散地19:00頃(予定)

食事  
朝×  
昼○  
夜×

ご希望の乗り場コード でお申込みください。 間違えて入力された 場合、ご希望の乗り場 からご乗車できなくなる 場合がございますので ご注意ください。	事業コード	申込人数			
		区分1 会員・同居家族	区分2 同居家族 小人	区分3 一般大人	区分4 一般小人
《鎌倉郵便局前》	<b>247071</b>	<input type="checkbox"/>	<input type="checkbox"/>	<input type="checkbox"/>	<input type="checkbox"/>
《湘南台ローゼン前》	<b>247072</b>	<input type="checkbox"/>	<input type="checkbox"/>	<input type="checkbox"/>	<input type="checkbox"/>
《藤沢商工会館前》	<b>247073</b>	<input type="checkbox"/>	<input type="checkbox"/>	<input type="checkbox"/>	<input type="checkbox"/>

参加されない区分は○・●と入力

取扱旅行会社

㈱のあたり  
藤沢市本藤沢 6-13-4  
TEL 0466-52-7775  
FAX 0466-52-7773  
営業時間 10時~18時(日祝休)  
総合旅行業務取扱管理者 美澤 儀次  
担当者 美澤 儀次  
神奈川県知事登録旅行業  
第2-1166号

## 令和6年能登半島地震復興支援「石川県産品を買って応援!」キャンペーン



令和6年能登半島地震により、被災された皆様には心よりお見舞い申し上げるとともに、被災地域の一日も早い復興をお祈り申し上げます。

しおかぜ湘南は、被災された地域社会の復興に寄与するため、「石川県産品を買って応援!」キャンペーンを実施します!

**期間中に、「石川県観光物産館オンラインショップ」内で商品を購入された会員の皆様全員に、1,000円分のQUOカードPayをプレゼント!!**

※QUOカードPayは、スマートフォンでのみ使えるデジタルギフトです。  
有効期限は、発行日を含む最長3年を経過する日までとなります。

購入者全員  
プレゼント  
※予算上限あり



**購入期間** 令和6年4月1日~9月20日

**対象** 「石川県観光物産館オンラインショップ」で1品以上の商品を購入された会員  
※購入金額は関係ありません  
※送料が別途発生いたします。クール便や代金引換の場合は、さらに別途手数料が発生しますので、事前にご確認ください。  
※欠品の際はご了承ください。

**回数** 1会員1回のみ。予算が上限に達し次第、終了となります。

**申請期限** 令和6年9月30日まで(必着)

《応募方法》  
オンラインショップでご購入後、次の内容をしおかぜ湘南事務局宛にメールや郵送などでご申請ください。メールの場合は、件名を「応援キャンペーン!」と記載してください。  
①会員番号 ②会員氏名 ③電話番号 ④プレゼントを受け取るメールアドレス ⑤オンラインショップから届く「注文確認メール」の内容(メール転送やPDFなどでお送りください)

石川県観光物産館オンラインショップ  
<https://ajitowaza.raku-uru.jp/>

「石川県観光物産館オンラインショップ」は、金沢商工会議所、石川県物産協会等が中心に昭和51年12月に設立した協同組合 石川県観光物産館が運営しています。

**申請先 E-MAIL** [info\\_ssc@cityfujisawa.ne.jp](mailto:info_ssc@cityfujisawa.ne.jp)  
※ご申請頂きましたメールアドレス宛に、10月下旬までにQUOカードPayをお送りします。  
※必要に応じて、確認のご連絡をさせて頂く場合があります。



大好評！採れたて新鮮 落合さんちの  
**フルーツマト購入割引券**

指定農園 落合園芸 〒252-0823 藤沢市菖蒲沢 549

**ご利用方法**

\* 右記の割引券を農園に持参するとお持ち帰りのフルーツマトに限り、ひとり1回につき購入金額から600円の割引が受けられます。

\* **利用期間**…2024年5月1日(水)～6月16日(日)

\* **利用時間**…13時～16時まで

(出来具合により変動する場合があります。)



**その他**

\* 休園日…不定期 (フルーツマトの有無によります)

\* 出来具合や当日の利用者数によりフルーツマトがなくなる場合があります。ご利用の際は、事前に電話で確認をお願いします。(予約も可能です。)

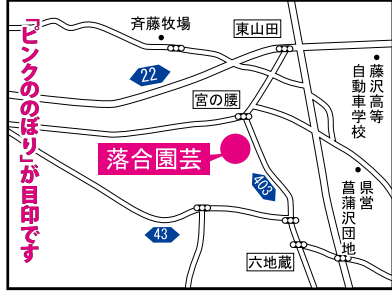

**お問い合わせ**

携帯 080-5644-7117 (電話受付時間 9:00～16:00)

必ずお読みください

**注意事項**

- 利用する際は事前に園に連絡してください。
- この券は期間中1人1回につき1枚のみ有効です。
- 1会員につき2枚まで利用できます。
- 会員、家族以外の方は利用できません。
- 無記名の場合は割引は受けられません。

- 園内でのもぎ取り・試食はできません。直売のみの扱いです。
- 開園期間や時間は天候などにより変動する場合があります。
- お買い上げが600円未満及び宅配便扱いは、割引対象外です。

キトリ線

落合さんちの **フルーツマト購入割引券**  
 携帯 080-5644-7117 **600**円引き

利用日	
事業所名	
会員氏名	

利用有効期間:2024年5月1日(水)～6月16日(日)まで ※1人1回につき1枚のみ有効です。  
 ただし、フルーツマトがなくなり次第終了となります。 公益財団法人湘南産業振興財団

キトリ線

落合さんちの **フルーツマト購入割引券**  
 携帯 080-5644-7117 **600**円引き

利用日	
事業所名	
会員氏名	

利用有効期間:2024年5月1日(水)～6月16日(日)まで ※1人1回につき1枚のみ有効です。  
 ただし、フルーツマトがなくなり次第終了となります。 公益財団法人湘南産業振興財団

キトリ線

**4月1日より取扱いスタート!**

しおかぜ湘南  
 会員・家族  
 限定

フィットネスクラブ **ティップネス藤沢**  
**1日体験チケット**

本券にてティップネス藤沢をおトクにご利用いただけます!

フルセットレンタル付  
 (ウェア・シューズ・水着・タオル)

通常 ~~2,420~~円

▶ **1,000**円 (税込)

体験後の入会特典!

入会登録料 **5,500円 ▶ 無料!**

対象者 会員本人・ご家族

有効期間 2024年4月1日(月)～2025年3月31日(月)

申込方法

「しおかぜ湘南WEB」から、もしくは「しおかぜ湘南事務局」へ直接お申込みください。  
 入金後、「しおかぜ湘南事務局」からチケットを発行します。

使用方法

▶施設利用時に、チケットを「ティップネス藤沢」フロントに提出ください。

注意事項

・有効期限を過ぎてのご利用はできません。 ・他のサービス・キャンペーン・割引券との併用不可。  
 ・チケットの転売・転貸行為は一切禁止。 ・ティップネス藤沢のみでご利用いただけます。



フィットネスクラブ  
**ティップネス**

藤沢店

TEL 0466-25-6262

火曜日・年末年始・メンテナンス休館  
<https://tip.tipness.co.jp/>

### しおかぜ湘南の 通年サービス のご案内

是非ご利用ください!  
詳しくはこちらまで



### 東京ディズニーリゾート®コーポレートプログラム利用券



利用券2,000円を年間で1枚発行。パークチケット・ディズニーホテルで使えます。

#### 一般健康診断・人間ドック補助



年に1回、指定医療機関で健康診断(～2,000円)人間ドック(～11,000円)の補助が受けられます。

#### 慶弔給付金・永年勤続報奨金の支給



結婚・出産祝金やお見舞金、勤続報奨金などの給付が受けられます。

## 会員紹介キャンペーン 実施中!!

5月20日  
まで

お知り合いの事業所をご紹介ください!  
再加入の事業所も大歓迎! パート/アルバイトもご加入いただけます♪

#### 特典① 新規加入事業所には…

加入人数1～5人まで	加入人数6人以上で
<b>2</b> か月分の 会費が無料♪	<b>4</b> か月分の 会費が無料♪

#### 特典② ご紹介者には…

加入人数お1人につき **1,000円分**の  
商品券を進呈♪

詳細は「しおかぜ湘南」ホームページ、もしくは事務局(0466-50-3900)までご連絡ください。

## ご好評につき、2024年度もやります!



# 『アソビュー!』クーポンコード

**WEB申込  
限定!**

全国のレジャー施設・お食事券・体験スポットを検索、予約できる日本最大級の遊び予約サービス『アソビュー!』で、お得に利用できるクーポンコードを**1会員2つまで**発行致します。

- 割引金額** 1クーポンコード800円分としてご利用頂けます。
- 有効期間** 2024年4月1日～2025年3月31日
- 申込方法** 「しおかぜ湘南WEB」からお申込みください。  
※電話・窓口・FAX等からのお申込みはできません。
- 利用方法** 1回の決済につき1クーポンコードをご利用頂けます。

～お申し込みはこちらから～  
「しおかぜ湘南WEB」



＝注意事項＝

- ※**予算上限に達した段階で申込終了**となる場合があります。
- ※ご利用には「アソビュー!」アカウントを新規に作成して頂く必要があります。
- ※有効期限日を過ぎてのご利用はできません。
- ※クーポンコードの転売・転貸行為(売買、譲渡、オークションサイトへの出品等)を一切禁止致します。
- ※一部クーポンご利用対象外の施設があります。



「アソビュー!」利用方法





# 新サービス スタート!

新品のロス商品・食品がいつでも  
**最大95%OFF**で購入できます!!

社会貢献型職域販売サイト

# CLOSED Mart®

SUSTAINABLE DEVELOPMENT GOALS

株式会社ファーストクラスは持続可能な開発目標(SDGs)を支援しています。

賞味期限間近や一般流通が難しい食品、ブランド毀損や値崩れを防ぐために止むを得ず破棄される商品を**最大95%OFF**で購入できます!!

また、しおかぜ湘南会員様にご購入頂いた金額の一部が生活困窮者支援団体や途上国の子供達への支援として寄附されます。商品ロス・食品ロスの削減を通じてSDGs 支援にも繋がるサービスです。是非ご利用ください!



## 〈新品のロス商品が約1万点掲載!〉



## 購入はしおかぜ湘南会員限定法人コードでログイン

CLOSED Mart サイトへ [closedmart-members.com/](https://closedmart-members.com/)

**step 1** 法人コードを「しおかぜ湘南WEB」にてご確認ください。  
※法人コードは定期的に変更となる場合がございます。  
※ご契約企業様ごとに法人コードを発行いたします。  
※こちらのコードは関係者のみ共有いただけます。

**step 2** URLまたは、QRコードからアクセス後、法人コードを入力してください。

### しおかぜ湘南WEB



法人コードの確認は「しおかぜ湘南WEB」で!

### CLOSED Mart サイト



スマホから簡単アクセス

## しおかぜ湘南ホームページが新しくなりました!

スマートフォンからより見やすく、操作も簡単になりました。

4月から「CLOSED Mart®」、「アソビュー!クーポン」など、WEB 限定のサービスも始まりました。是非、便利でお得な「しおかぜ湘南WEB」にご登録ください。



のぞいてみてね!



しおかぜ湘南HP

### しおかぜ湘南WEB受付サービスのメリット

- ◎事業のご利用履歴や抽選結果をいち早く確認できます。
- ◎24時間ご都合に合わせてお申込みができます。
- ◎WEB 限定のお得なチケットにお申込みできます。

~メールアドレスの登録で簡単に利用できます~

ご登録はこちらから →



しおかぜ湘南WEB

# 事務局からのお知らせ

## ア 令和6年度 厚生事業のご案内

令和6年度も会員の皆様に充実した余暇を過ごしていただけるよう努めて参ります。

下表は年間行事の計画予定です。各事業はサービスセンターニュース(年6回偶数月発行)にて募集いたします。

実施月	事業名(予定)	実施月	事業名(予定)
4月	●つつじ鑑賞日帰りバスツアー ●藤沢ジャンボゴルフレッスン ●イチゴ狩り補助券 ●フルーツマト購入割引券 ●小川直也柔道教室	9月	●ソフトボール大会 ●サーフィン教室
		10月	●さつまいも&らっかせい収穫体験 ●イナダ釣り ●樹脂粘土教室
5月	●キス釣り大会 ●鶴沼海岸地引網大会	11月	●京都紅葉宿泊ツアー ●お酒の教室 ●フットサル大会 ●アマダイ釣り
6月	●茶摘み体験バスツアー ●初夏の散策江の島のアジサイと龍 ●健康ドクダミ活用教室		12月～ 3月
7月	●柏崎花火大会鑑賞宿泊ツアー ●ジャガイモ掘りとトウモロコシ狩り体験 ●フラダンス教室 ●合同ゴルフコンペ ●辻堂ジャンボプール、大磯ロングビーチ、 海の家割引券	年間	
8月	●親子向け夏いちごリニアモーターカー見学ツアー ●親子工場見学 ●梨、ブドウ、ブルーベリー等果樹園割引補助券		

## イ 「2024ガイドブック」の発行・東京ディズニーリゾートコーポレートプログラム利用券の受付開始について

「2024ガイドブック」につきましては、4月下旬に発送予定となっておりますのでしばらくお待ちください。また、本年度の東京ディズニーリゾートコーポレートプログラム利用券の申請等補助の受付を開始いたしましたので、「しおかぜ湘南WEB」から申請を行ってください。(申請用紙での受付も可能ですが、その際は「2023ガイドブック」P73掲載の補助券等申請書をご記入の上、事務局へFAXで申請を行ってください。)

## ロ 優待割引施設の契約終了のお知らせ

「2023ガイドブック」掲載の下記施設は、2024年3月末日をもって契約が終了となりましたのでご了承ください。

- P19 PICA ● P60 ホームメイドクッキング藤沢校

## ハ 給付金の申請について

ご結婚・ご出産・お子様のご入学(小・中)・古希等ライフステージにあわせて、慶弔給付金及び永年勤続報奨金をご申請いただけます。給付金申請はすべて自己申請となっております。「2023ガイドブック」P3で添付書類等詳細をご確認いただき、期限内(事由発生日から2年)にお早めにご申請ください。(申請には資料の添付が必要です)申請用紙は「2023ガイドブック」P74をご利用いただくか、WEBからダウンロードすることもできます。

## ニ 加入促進協力員の募集について

しおかぜ湘南の魅力を広げて、加入活動に積極的にご協力いただける「加入促進協力員」を募集しております。加入活動に応じて商品券の進呈等特典を設けております。協力員への登録は「しおかぜ湘南会員」に限ります。

随時応募を受付けておりますので、事務局までお問合せください。

新規加入企業(2・3月)		
事業所名	所在地	加入人数
Body-Laboratory	藤沢市鶴沼神明	1人
株式会社 創業社	藤沢市鶴沼桜が岡	1人
FJケア株式会社	藤沢市大鋸	13人
株式会社 イマミライ	鎌倉市御成町	1人
平戸輪業店	鎌倉市腰越	1人
木村行政書士事務所	茅ヶ崎市共恵	1人

次回のサービスセンターニュース第71号は、  
2024年6月発行の予定です。  
(主な内容・予定)

- トウモロコシ狩りとじゃがいも掘り
- 夏休み親子工場見学 ●ブルーベリー割引補助券
- 劇団四季ミュージカル「オペラ座の怪人」
- 109シネマズ映画チケット 他





# しおかぜ湘南 チケットガイド

- ①申込多数の場合は抽選となります。  
\*開催日時等が複数あるチケットにそれぞれお申し込みされた場合で、いずれも当選された際は全てお買い取りとなりますのでご注意ください。
- ②全てのチケットは個人単位でお申込ください。
- ③チケットの座席指定等はできません。

## 申込締切日 4月21日(日)

お申込み分を纏めて業者に発注するため、ご入金の有無に関わらず、申込締切日後の変更・キャンセル(取り消し)はできません。理由を問わず全てお買い取りとなりますので、ご注意ください。

- ホームページや「事業申込サービス」で、必ず当選結果をご確認ください。
- 振込用紙が届きましたら、速やかに「金額」「内訳」をご確認ください。
- チケットを紛失された場合の再発行はできません。
- 転売目的でのご購入は一切お断り致します。

**ご注意ください**

営業時間の短縮や臨時休館等を行っている場合がありますので、各ホームページから最新情報を入手してご利用ください。

### 109シネマズ&ムービル共通シネマチケット

事業コード **247030**

[有効期限] **2024年12月31日(火)**

[利用劇場] **全国の109シネマズとムービル**

[募集] **2,000枚** (1会員8枚まで)

[料金] **1,150円** (一般料金2,000円)

[その他] ※追加料金が必要な作品がございます。  
※3D、IMAX®、4DX、ScreenX、プレミアム新宿では、別途追加料金が必要です。  
※特別興行作品(特別上映)等、一部ご利用になれない場合がございます。  
※上映内容及び利用可能劇場に関しては <https://109cinemas.net/> をご確認ください。

[発送予定] **6月中旬**

### HUMAXシネマチケット

事業コード **247031**

[有効期間] **2024年7月1日(月)～2024年12月31日(火)**

[利用劇場] **横須賀HUMAXシネマズ、池袋HUMAXシネマズ、渋谷HUMAXシネマ、成田HUMAXシネマズ**

[募集] **200枚** (1会員8枚まで)

[料金] **880円** (一般料金2,000円)

[その他] ※3D作品、IMAX、IMAX3D作品は、追加料金が必要となります。  
なお、特別上映等、ご利用できない作品もございます。  
※上映内容及び利用可能劇場に関しては <https://www.humax-cinema.co.jp/> をご確認ください。

[発送予定] **6月中旬**

### 西松屋ギフトカード 3,000円分

出産祝いや入園入学のお祝い、誕生日のプレゼントなどに西松屋のギフトカードを贈ってみてはいかがでしょうか?お祝いやお返しの品が重なることなく、自由に選べるスマートな贈り物。贈った人も貰った人もみんなが笑顔になれる1枚です。



事業コード **247032**

[有効期限] **2024年6月1日から2年間**  
(残高照会、支払い、チャージで2年間延長)

[利用場所] **西松屋チェーン全店舗および西松屋公式オンラインストア**

[募集] **400枚** (1会員3枚まで)

[料金] **2,500円** (通常3,000円)

[その他] 1度の買い物で利用できる枚数は、店舗では最大5枚、公式オンラインストアでは1枚です。

[発送予定] **6月上旬** (6月1日以降)

**特別価格**

### コメダ珈琲店 チャージ式プリペイドカード [KOMECA] 3,000円分

KOMECAはご利用金額の一部がポイント還元される便利でおトクなプリペイドカードです。  
(福袋・コーヒーチケット等、一部商品にはご利用いただけません)



事業コード **247033**

[有効期限] **2026年5月21日(木)**  
※なお、最終利用日(支払・チャージ・ポイント合算)から2年間有効

[利用場所] **全国の「KOMECA取扱店」の表示があるコメダ珈琲店、おかげ庵(一部店舗を除く)**

[募集] **400枚** (1会員2枚まで)

[料金] **2,500円** (通常3,000円)

[その他] ※一部未対応店舗もありますので、ご利用時は公式サイトをご確認ください。  
※チャージにより繰り返しご利用いただけるプリペイドカードです。

[発送予定] **6月上旬** (カード発行日以降)

**特別価格**

### 来生たかお コンサート Stand Alone 2024 ~Acoustic Tracks~

「夢の途中」をはじめとする数々の大ヒット曲を生み出してきた、来生たかおの心温まるコンサート。



事業コード **247034**

[日時] **7月13日(土) 15:00開演**

[場所] **横浜・関内ホール**

[募集] **20枚**

[料金] 全席指定 **5,500円** (通常7,000円)

[その他] 未就学児の入場はご遠慮願います。

[発送予定] **公演日1～2週間前**

### 劇団四季 最新 ミュージカル 『ゴースト&レディ』

信念をつらぬくナイチンゲールと、劇場のゴーストグレイの永遠の絆の物語。



事業コード **247035**

[日時] **6月22日(土) 13:00開演**

[場所] **JR東日本四季劇場[秋]**  
JR山手線・京浜東北線「浜松町駅」北口徒歩約6分

[募集] **20枚**

[料金] S席 **12,400円** (通常14,000円)

[その他] ※大人料金のみのお取り扱いとなります。  
※3歳未満入場不可/3歳以上有料(陸上観劇不可)

[発送予定] **公演日1～2週間前**

## 富士サファリパーク 前売券

富士サファリパークでは、富士山を背景に様々な動物達がのびのび過ごしています。車で周遊するサファリゾーン、可愛い動物と触れ合えるふれあいゾーンに分かれています。



イメージ

事業コード **2 4 7 0 3 6**

- [有効期限] **2025年4月30日(水)**
- [場所] 静岡県裾野市須山字藤原2255-27  
東名高速 御殿場インターから約18km・25分 ほか
- [募集] **各150枚** (1会員5枚まで)
- [料金] 区分1 大人 **2,400円** (通常3,200円)  
区分2 小人 **1,300円** (通常2,000円)
- [その他] ※大人は高校生以上、小人は4歳~中学生です。3歳以下無料。  
※いずれも「昼のサファリ」の価格となります。
- [発送予定] **5月下旬**

区分間違いに  
ご注意ください!!

## 箱根湯本温泉「天成園」 日帰り入館券

全長17メートルの「天空大露天風呂」は開放感抜群!「箱根の瑞々しい空気」とともに広々とした浴槽で良質な天然温泉を思う存分堪能くださいませ。

イメージ



事業コード **2 4 7 0 3 7**

- [有効期限] **2024年12月31日(火)**
- [場所] **箱根湯本温泉「天成園」** 足柄下郡箱根町湯本682
- [募集] **500枚** (1会員5枚まで)
- [料金] 大人(中学生以上) **1,500円** (通常2,730円)
- [利用時間] 10:00~翌朝9:00
- [その他] ※小学生、幼児(3歳以上)のあつせんはありません。3歳未満は無料。  
※バスタオル・ハンドタオル・館内着付。  
※大人(中学生以上)は現地にて別途入湯税50円がかかります。  
※深夜12:00以降のご利用は別途1,500円(税別)が発生します。  
※駐車場ご利用の場合、5時間まで無料(以降30分ごとに100円)
- [発送予定] **5月下旬**

## 令和6年度 松竹特別歌舞伎

歌舞伎特有のお化粧と衣裳でお姫様に変身する模様や楽屋裏の模様、見得や立ち回りを紹介する「中村獅童のHOW TO かぶき」。華やかな歌舞伎の魅力を醍醐味を存分にお楽しみいただく舞踊3種。獅童と陽喜親子共演も話題満載!この夏は、海老名で歌舞伎公演をお楽しみください。



事業コード **2 4 7 0 3 8**

- [日時] **7月5日(金) 14:30開演**
- [場所] **海老名市文化会館 大ホール**
- [募集] **40枚**
- [料金] 全席指定 **5,300円** (通常6,800円)
- [出演] 中村獅童、中村種之助、中村陽喜、中村蝶紫、澤村國矢、中村獅一 ほか
- [発送予定] **公演日1~2週間前**

## 桂文枝・春風亭小朝 二人会

上方落語界の重鎮・桂文枝、常に斬新な落語会で話題を振りまく春風亭小朝の二人会。この機会をお見逃しなく!!



イメージ

事業コード **2 4 7 0 3 9**

- [日時] **6月15日(土) 13:00開演**
- [場所] **横浜・関内ホール**
- [募集] **30枚**
- [料金] 全席指定 **4,000円** (通常5,000円)
- [その他] 未就学児童のご入場はお断りいたします。
- [発送予定] **公演日1~2週間前**

## プロ野球【東京ドーム 読売ジャイアンツ公式戦】 観戦チケット (特典付き)

※本年は販売形態が変わります。公式戦単券のみの販売となります。  
※チケット1枚につき、東京ドームグループ利用券(1,000円分)をプレゼント!!

事業コード **2 4 7 0 4 0**

**ロッテ戦**  
[日時] 6月4日(火) 18:00

事業コード **2 4 7 0 4 1**

**オリックス戦**  
[日時] 6月8日(土) 14:00

事業コード **2 4 7 0 4 2**

**ヤクルト戦**  
[日時] 6月23日(日) 14:00

[場所] **東京ドーム**

[募集] 指定席Bプラン **各30枚**

[料金] **3,800円** (5,500円相当分)

[その他] ※「東京ドームグループ利用券」は、東京ドームシティをはじめとする東京ドームグループ各施設でご利用いただけます。(有効期限あり・お釣りは出ません)  
※東京ドーム場内は「完全キャッシュレス化」となり、現金の利用はできません。  
※1塁側・3塁側の座席指定は出来ません。  
※ご来場前に必ず「来場時のお願い」をご確認ください。  
<https://www.tokyo-dome.co.jp/dome/caution/>

[発送予定] **試合日1~2週間前頃**

事業コード **2 4 7 0 4 3**

**広島戦**  
[日時] 6月29日(土) 14:00

事業コード **2 4 7 0 4 4**

**DeNA戦**  
[日時] 7月12日(金) 18:00

事業コード **2 4 7 0 4 5**

**阪神戦**  
[日時] 7月17日(水) 18:00

## TRIO パリ・東京・大阪 モダンアート・コレクション

パリ市立近代美術館、東京国立近代美術館、大阪中之島美術館——が集結。3館のコレクションから共通点のある作品でトリオを組み、構成するという、これまでにないユニークな展示を試みます。

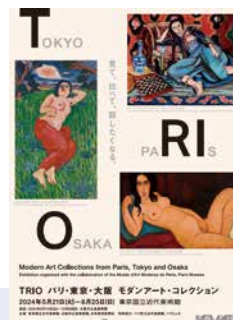

公式サイトはこちら



事業コード **2 4 7 0 4 6**

- [会期] **2024年5月21日(火)~8月25日(日)** イメージ  
会期中、一部作品は展示替えがあります。
- [休館日] 月曜日(7月15日、8月12日は開館)、7月16日、8月13日
- [開館時間] 10:00~17:00(金曜・土曜は10:00~20:00)  
入館は閉館の30分前まで
- [場所] **東京国立近代美術館**  
東京メトロ東西線「竹橋駅」1b出口徒歩3分 ほか
- [募集] **100枚**
- [料金] 一般 **1,000円** (通常前売2,000円 通常当日2,200円)
- [その他] ※一般券のみのお取り扱いです。  
※事前予約不要。混雑時は入場をお待ちいただく場合があります。  
※中学生以下、障がい者手帳をご提示の方とその介護者1名は無料。  
※詳細および最新情報は展覧会公式サイトでご確認ください。  
<https://art.nikkei.com/trio/>
- [発送予定] **6月上旬**



## ホテルグランバツハ東京銀座 レストラン「ヴァルトハウス - 森の家 -」ウェルネス・ランチコース

"Wellness Cuisine(ウェルネスキューズ)"をコンセプトに、旬の食材にこだわり、四季を感じながら心まで元気になる美味しい「癒し」をご提供します。

イメージ



事業コード **247047**

[利用期間] **6月1日(土)~11月30日(土)**

[適用除外日] 特別営業日

[場 所] **ホテルグランバツハ東京銀座1F**

(東京都中央区銀座5丁目13番12号)

東京メトロ銀座線・丸ノ内線「銀座駅」A3出口徒歩4分ほか

[利用時間] 11:30~15:00(14:30最終入店)

[募 集] **200枚** (1会員4枚まで)

[料 金] **3,880円** (通常¥4,840)(税込・サービス料込)

[メニュー] 前菜(6種の盛り合わせ)/メイン(魚料理&肉料理の1プレート)/デザート/パン/コーヒーまたは紅茶

[そ の 他] ※平日と同料金で土日祝も利用できます。  
※他割引・特典との併用はできません。  
※ご利用の際は、必ず事前にご予約ください。

[発送予定] **5月下旬**

[ご 予 約] 03-5550-2227(11:30~21:00)



## ハイアット リージェンシー 横浜 「Harbor Kitchen (ハーバーキッチン)」平日ランチ券

港町ならではの活気にあふれたブッフェダイニング。豪華客船をイメージした明るく広々とした店内では、世界を旅するかのよう、さまざまな国と地域のお料理をご堪能いただけます。

事業コード **247048**

[利用期間] **6月1日(土)~11月30日(土)**

[適用除外日] 8/13~8/16、その他ホテル特定日

[場 所] **ハイアット リージェンシー 横浜**

みなとみらい線「日本大通り駅」4番出口徒歩3分

[利用時間] 12:00~又は12:30~14:30 ※2時間制

[募 集] **300枚** (1会員4枚まで)

[料 金] **4,100円** (通常¥4,900~)(税込・サービス料無)

[そ の 他] ※土日祝および特定日にご利用の場合は、現地で1,100円の追加料金をお支払ください。  
※大人料金以外については、直接レストランにお尋ねください。  
※他割引・特典との併用はできません。  
※ご利用の際は、必ず事前にご予約ください。なお予約が大変混雑いたします。1~2か月以上前からのご予約が必要になる場合がありますので、ご了承のうえお申込みください。

[ご 予 約] レストラン予約 045-222-0121(10:00~19:00)

[発送予定] **5月下旬**



イメージ

## 湯本富士屋ホテル「選べるランチ付日帰り温泉プラン」

人気のランチに温泉入浴がついた日帰りプランです。ブッフェ、中華、洋食、鮭の選べるランチを味わった後は、箱根湯本温泉でゆっくりとおくつろぎ下さい。

事業コード **247049**

[利用期間] **6月1日(土)~11月30日(土)**

[場 所] **湯本富士屋ホテル** 神奈川県足柄下郡箱根町湯本256-1

[利用時間] 【入 浴】12:00~20:00(1回利用・再入場不可)

【休 憩】11:30~20:00(休憩室)

【ランチ】11:30~又は13:00~

ウイステリア(洋食)・桃華楼(中華)・桂(鮭)・姫沙羅(ブッフェ)

※桂(鮭)・姫沙羅(ブッフェ)は土日祝のみ営業

※営業形態が変則になる場合もあります。

イメージ



[募 集] **400枚** (1会員4枚まで)

[料 金] **4,600円** (通常¥5,500~)(諸税込・サービス料込)

[そ の 他] ※大人料金以外については直接ホテルへお尋ねください。  
※バスタオル、フェイスタオルをご用意しております。  
※ご利用の際は、必ず事前にご予約ください。

(しおかぜ湘南の会員である旨を必ずお伝えください。)

[ご 予 約] TEL 0460-85-6111 (受付時間 9:00 ~ 19:00)

[発送予定] **5月下旬**

## 「日本料理 鯉之助」「すし処 きみ」共通お食事券3,000円分

鎌倉駅東口すぐの立地でありながら、喧噪を忘れさせてくれるゆったりとした店内。最高の料理と共に上質な時間をお過ごし下さい。

事業コード **247050**

[利用期間] **6月1日(土)~11月30日(土)**

[利用時間] 11:00~20:30(20:00L.O.)

[利用店舗] ①**日本料理 鯉之助**

鎌倉市小町1-4-1 御代川ビル1F 0467-25-3740

②**すし処 きみ**

鎌倉市小町1-4-1 御代川ビルB1F 0467-25-4141

[募 集] **400セット** (1会員5セットまで)

[料 金] **2,300円** (通常価格3,000円)

[そ の 他] ※1,000円券が3枚のセットです。お釣りは出ません。  
※両店共通の「お持ち帰り弁当」にもお使いいただけます。  
予約不要・配送はチケット利用不可。詳しくは店舗まで。  
※他サービスとの併用は不可です。  
※ご利用の際は、事前にチケット使用の旨をお伝えください。

[発送予定] **5月下旬**



イメージ

# しおかぜ湘南 事業受付サービス利用方法

**抽選申込締切日 4月21日(日)**

◆当選情報をご案内しておりますので、ご確認ください。  
**当選案内期間4月27日(土)~5月6日(月)17:00まで**



本誌は、しおかぜ湘南のホームページからもPDFファイルでご覧いただけます▶

●インターネットから… メールアドレスの登録で簡単に利用できます。WEB 限定の情報も掲載しています。

しおかぜ湘南ホームページ  
**『しおかぜ湘南WEB』からログイン**



●お電話から…

音声案内に従って操作してください



**050-3185-6522**

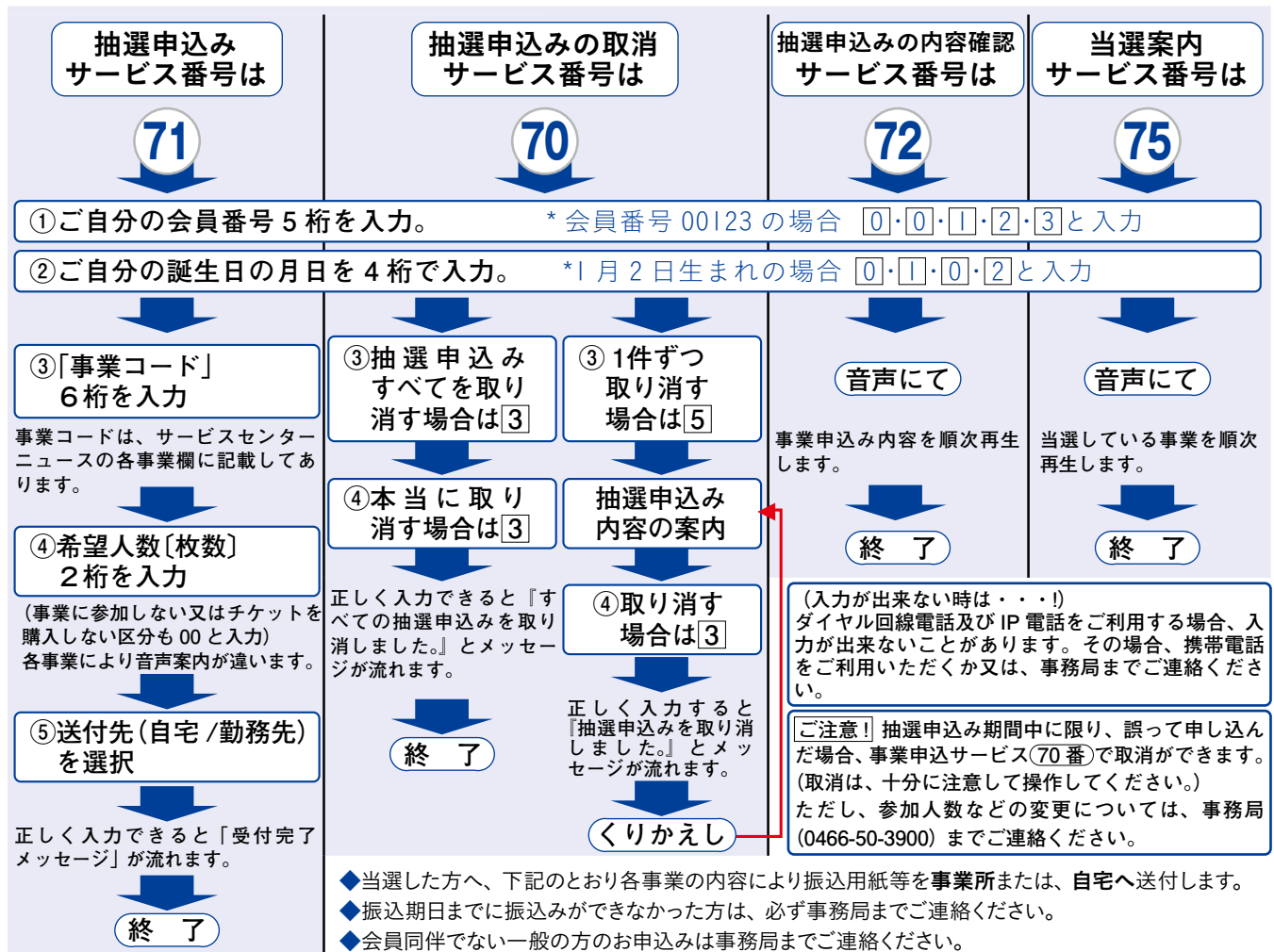

**旅行事業の場合**  
 ◆取扱い旅行会社から案内文書と振込用紙が送付されます。

**イベント等事業の場合**  
 ◆サービスセンター事務局から振込用紙と案内文書を送付します。

**チケット等の場合**  
 ◆サービスセンター事務局から振込用紙を送付します。振込み確認後、**各公演日の2週間前までにチケットを送付します。**(届かない場合は事務局までお問い合わせください) なお、**キャンセルはできません。**

フィットネスクラブ フレックス **湘南 体がよるこがエクササイズ (63)**

**鷲(わし)のポーズ(ガルーダーサナ)**  
 PC作業で辛い肩凝りの傍らに接客も、という会員様は数多くいらっしゃると思います。今回は鷲(わし)のポーズをご紹介します。  
 足を絡める時、足の付け根を後ろに引くよう意識して下さい。そうするとバランスをとるのが上達します。徐々に上達を体感いただくことが、長続きに重要です。  
 鷲のポーズ、名前はちょっとこわいけど、ゆったり長く

吐く呼吸に慣れると、自然に優しい思いやりのある笑顔でお客様をお迎え出来ます。  
 フレックス湘南では、器具を使わない少しだけ難しいエクササイズのおさらい体験頂けます。  
 ご予約は 09044517608 近藤迄  
 40分終了。¥1,650(pay pay可)。お気軽にお問合お待ち申し上げます♪



指導 フレックス湘南 近藤英博 (指匠師国家資格取得42年) 藤沢市水泳協会会長 TEL 0466-22-4419