

# しおかぜ 湘南

2022年 6月・7月号 第59号

今月号(第59号)の締切日は **6月22日水**です

発行 (公財)湘南産業振興財団 湘南勤労者福祉サービスセンター事務局  
〒251-0052 藤沢市藤沢607番地1 藤沢商工会館2階  
TEL (0466) 50-3900 FAX (0466) 24-4500  
https://shiokazeshonan.jp/  
info\_ssc@cityfujisawa.ne.jp

加入状況 企業数 2,068企業 会員数 11,488人(2022年5月1日現在)  
(藤沢 1,375企業 6,857人・鎌倉 453企業 2,987人・茅ヶ崎 240企業 1,644人)

《新規会員募集中》令和4年度 目標会員数 12,000人



## 広域化10周年記念事業

3年ぶりの開催!一生に一度は見ておきたい...  
特設栈敷席(左岸イス席)を用意!

日本三大花火

# 長岡まつり大花火大会2022

※画像はすべてイメージです

[日 程] 2022年 **8月2日火** ~ **3日水**

[集合場所 及び 出発時間] ①鎌倉郵便局前 8:00  
②藤沢商工会館(ミナパーク)前 8:30

[旅行代金 (おひとり)] **区分1 会員・同居家族 29,800円**  
**区分2 一般 45,000円**

※大人・小人 同一料金  
※上記旅行代金に含まれるもの  
1. 1日目昼食代、夕飯代(花火大会特製弁当) 2日目朝食、昼食  
2. 花火大会栈敷席(左岸イス席)  
3. 宿泊費(洋室ツインルーム2人利用)  
4. 貸切バス利用代金  
5. 観光入場料

[その他] ・参加決定後のキャンセル料は、通常料金に対し出発日の前日より起算して21日前から発生します。参加が決まった方へは、後日「榊ジャパトラ」から本旅行に関するすべてのご案内があります。  
・バスガイドは付きませんが、添乗員が同行します。  
・中学生以上から参加可。  
・有料栈敷席が買取の為、40名の限定ツアーになります。  
・花火大会が中止の場合、代替のツアーとなり返金はございませんのでご了承ください。

募集人員 **40人** ※最少催行人員 30人 (バス1台)  
※定員を超えた場合、抽選

**1泊2日 宿泊旅行** **4食 付き** **添乗員 同行**

- 日本三大花火の一つを見に行くしおかぜ湘南会員限定のオリジナルツアー
- 大人気の栈敷席を確保!混雑の会場でも迫力の花火をゆったりお楽しみいただけます!
- 宿泊ホテルは天然温泉付き、旅の疲れを癒せます!
- 関東屈指のパワースポット、榛名神社を参拝!
- みどころ満載の観光・満足の食事! 1泊2日4食付。
- 広域化10周年記念事業特別価格です!!是非ご応募ください!!



宿泊ホテル グリーンプラザ上越



天然温泉



榛名神社 「ググッとくま写真館」から転載

[行程] 行程、時間等は天候などの状況により変更になる場合があります。

1日目	8:00鎌倉郵便局前(集合)=8:30藤沢商工会館前(集合) → 圏央道経由→13:00越後湯沢「保よし」(舞茸御膳の昼食) →15:00信濃川河川敷→到着後、散策等自由行動、 夕食は花火大会特製弁当にて→19:20~21:15花火打ち上げ栈敷席より 花火大会鑑賞→24:30ホテル着	朝 × 昼 ○ 夜 ○
2日目	10:00ホテル発→11:40伊香保・上州物産館(伊香保御膳の昼食) →12:50榛名神社参拝→14:10高崎インター →17:30藤沢商工会館前→18:00鎌倉郵便局前	朝 ○ 昼 ○ 夜 ×

旅行企画・実施	
(株)ジャパトラ 〒161-0033	東京都新宿区下落合3-21-1
NKフジビル8階	TEL 03 (6915) 3651
観光庁長官登録旅行業第1807号	JATA 正会員
担当 名取 利之	

事業コード	申込人数	
	区分1 会員・同居家族	区分2 一般
225971	<input type="checkbox"/>	<input type="checkbox"/>
	<input type="checkbox"/>	<input type="checkbox"/>
参加されない区分は0・0と入力		

新型コロナウイルス感染防止対策により、掲載のイベントが中止となる場合がございます。  
しおかぜ湘南ホームページでお知らせしておりますのでご確認ください。

# 「きょーサイくん」のガールフレンドの名前を選んでね!

会員みなさん、僕のガールフレンドの名前を考えてくれてありがとう! 素敵な名前ばかりだったので、1つに決められなくて困ったよ。ボクの代わりに1つを選んでください!

- 「しおかぜ湘南 WEB」にログインして、1~6から名前を選んでください。  
(電話での受付はできません。初回ログインの際にメールアドレスの登録が必要です。)



選んでいただいた方の中から、抽選で10名様に「藤沢産 ぶどう(藤稔)」をプレゼント!



- ① **きょー子ちゃん**…… 共済の「きょう」きょーサイくんの「サイ」と合わせてサイコ(最高!).
- ② **マリンちゃん**…… しおかぜ湘南のイメージから。
- ③ **渚ちゃん**…… 波打ち際をたくさんのお友達と笑顔で走り回っているイメージ。
- ④ **リノちゃん**…… サイの学名(Rhinocerotidae)とハワイ語(Lino:輝く・まぶしい)から。
- ⑤ **しおサイちゃん**…… しおかぜ湘南の「しお」ときょーサイくんの「サイ」。潮の香り豊かなイメージ。
- ⑥ **サイなちゃん**…… サイは幸せを願って「幸」、ナは「菜」を充てて韻をふんで。

**締切日 6月22日(水)**

- \*会報誌58号(4・5月号)で名前の募集をおこないました。
- \*名前募集の抽選プレゼント、採用者プレゼントは次号会報誌60号(8・9月号)での結果発表と合わせて、ご自宅に発送を行う予定です。(8月上旬発送予定)
- \*ぶどうは収穫状況により、別の品種となる場合があります。

**藤稔**

1985年、藤沢市で誕生した大粒のぶどうの品種。旬は8月中旬~下旬。



自然体験

## ジャガイモ掘りとトウモロコシ狩り体験

会員限定

- 人気のジャガイモ掘り&トウモロコシ狩り
- お子様も大喜び自然体験企画
- 会員契約農家で作られる安全・安心・旬のおいしさ!
- 今年の品種はメークインとゴールドラッシュ!

小雨  
決行

[開園日時]	2022年 <b>7月9日</b> 土	募集人数 <b>200人</b> 9:00~12:00	<b>7月10日</b> 日	募集人数 <b>300人</b> 9:00~12:00
	<b>7月11日</b> 月	募集人数 <b>150人</b> 9:00~12:00	<b>7月12日</b> 火	募集人数 <b>150人</b> 9:00~12:00

※各日募集人数を超えた場合、抽選及び日時の移動をお願いする場合がございます。

[開催場所] 井出農園《藤沢市打戻周辺》

[参加費] 会員・同居家族 **600円** ※一般の方は参加できません。

[収穫量] ジャガイモ1人約2kg、トウモロコシ3本(予定)  
※天候等により収穫量に変動がございます。予めご了承ください。

[その他] ・軍手、シャベル、持ち帰り用の袋等は各自で用意ください。  
・参加が決まった方へは後日、案内書(地図、集合時間等)を送付します。

新型コロナウイルス感染防止の観点から、受付時の密集・密接を避けるため記載時間内で集合時間を分けさせていただきます。時間の指定はできませんのでご了承ください。

事業コード		申込人数
《7/9(土)》	<b>225901</b>	《7/10(日)》 <b>225902</b>
《7/11(月)》	<b>225903</b>	《7/12(火)》 <b>225904</b>
		2名の場合 ①・②と入力



実施風景

ゴルフ

広域化10周年記念事業

# しおかぜ湘南親善ゴルフコンペ

広域化10周年の記念大会を地元の名門クラブ「小田急藤沢ゴルフクラブ」で開催します！  
休日開催ですが表彰・パーティー代込みでこの特別価格！ 乗用カート フェアウェイ乗り入れて楽々プレイ！！  
初心者からベテランまでご友人もお誘いのうえ、お気軽にご参加ください！！

[日 程] 2022年 **7月31日** 日 回 **募集人数 10組 40人** ※定員を超えた場合、抽選

[受 付] 7:30(予定) 8:32 スタート OUT・IN

[場 所] 小田急藤沢ゴルフクラブ《綾瀬市深谷南7-2-1》TEL 0467-77-0115 案内図参照

[参加費 (おひとり)] **区分1 会員・同居家族 18,500円**  
**区分2 70歳以上の会員・同居家族 17,700円** **区分3 一般 25,500円**

※乗用カート、キャディ付プレー代、パーティー代、利用税、消費税含む。  
ただし、売店利用、昼食、パーティ時のアルコール代、練習ボール代等は個人負担です。

[競技方法] 18ホールストロークプレー ダブルペリア方式

[表 彰] 優勝、準優勝、3位、ベストグロ、ドラコン、ニアピンなど

[そ の 他] ・参加が決まった方へは、後日参加費振込み用紙と案内書を送付します。  
・受付時間に遅れた場合、棄権とみなし、参加費はお返しできません。ご注意ください。  
・プレイ終了後、表彰パーティーをおこないます。  
・現地集合、現地解散となります。

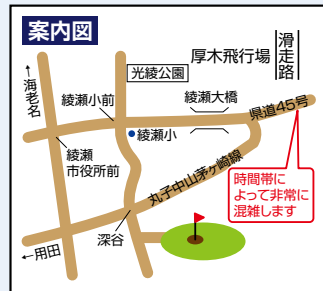

※画像はイメージです

事業コード	申込人数		
	区分1 会員・同居家族	区分2 70歳以上会員・同居家族	区分3 一般
<b>225905</b>	<input type="checkbox"/> <input type="checkbox"/>	<input type="checkbox"/> <input type="checkbox"/>	<input type="checkbox"/> <input type="checkbox"/>

参加されない区分は0・0と入力

教室

# セーリング体験教室

海の魅力や素晴らしさ、風で走る爽快感、楽しさを是非体験してください。インストラクターが同乗しますので、小さなお子様でも安心して体験して頂けます。夏の思い出としてセーリングに乗船してみませんか。

[日 程] 2022年 **8月6日** 土 日 回 **募集人数 各部 13人** ※最少催行人数 10人  
※定員を超えた場合、抽選  
※参加は小学1年生以上から

[時 間] 《午前の部》9:30~12:00 《午後の部》12:30~15:00  
※各部40分程度の乗船を2回体験して頂きます。

[場 所] 江の島ヨットハーバー《藤沢市江の島1-12-2》

[参加費] **区分1 会員・同居家族大人 1,000円** **区分2 同居家族小人 500円**  
**区分3 一般大人 1,500円** **区分4 一般小人 750円**

※大人は中学生以上から 小人は小学生(未就学児は不可)

[持 ち 物] 濡れても良い服装、靴(クロックス、ビーチサンダル不可)、着替え、水筒、タオル等

[そ の 他] ・「ハンザ」と呼ばれる2人乗りの小型ヨットで体験して頂きます。インストラクター1名、参加者1名での乗船となります。  
・お車で来られる場合は「江の島かもめ駐車場」「臨港道路附属駐車場」をご利用ください。  
・海の状況により、晴天でも中止となる場合があります。



事業コード	申込人数			
	区分1 会員・同居家族大人	区分2 同居家族小人	区分3 一般大人	区分4 一般小人
《午前の部》 <b>225906</b>	<input type="checkbox"/> <input type="checkbox"/>	<input type="checkbox"/> <input type="checkbox"/>	<input type="checkbox"/> <input type="checkbox"/>	<input type="checkbox"/> <input type="checkbox"/>
《午後の部》 <b>225907</b>	<input type="checkbox"/> <input type="checkbox"/>	<input type="checkbox"/> <input type="checkbox"/>	<input type="checkbox"/> <input type="checkbox"/>	<input type="checkbox"/> <input type="checkbox"/>

参加されない区分は0・0と入力

※画像はイメージです

教室

～自分の名前や住所を練習してみませんか～

筆ペン教室

「ご祝儀袋」などに名前を書くとき、「すらすら」と書けるようになればいいと思いませんか。講師の先生がお名前やご住所のお手本を事前に用意するのでチャレンジしてみてください。更に「名刺」や「うちわ」に文字を書いてお持ち帰り出来ますよ！

[日 程] 2022年 **7月31日** [回] **募集人数 20人** ※最少催行人数 15人  
 ※定員を超えた場合、抽選  
 [時 間] 10:00～12:00  
 [場 所] 藤沢商工会館3階 303会議室  
 [参加費] **区分1 会員・同居家族 1,200円** **区分2 一般 2,800円**  
 [講 師] ふたば書道会 講師 大森白珠 氏  
 [持ち物] お持ち帰り用袋(うちわ)・筆記用具  
 [その他] ・当日、使用する「筆ペン・用紙・うちわ」はこちらで用意します。  
 ・「うちわ」の寸法：(横幅)10cm・(長さ)20cm  
 ・使用した筆ペンは、各自お持ち帰り出来ます。



※画像はイメージです

事業コード	申込人数	
	区分1 会員・同居家族	区分2 一般
225908	<input type="checkbox"/>	<input type="checkbox"/>
	参加されない区分は0・0と入力	

イベント

40～50代限定♪ 大人の恋活パーティー

県内の各センターとの共同開催

パーティー参加は初めてのかた、お一人での参加も大歓迎です♪  
 年代が近いかた同士でお話も合いやすく、ゆっくり会話を楽しみたいかたにおすすめです。

[日 程] 2022年 **9月10日** [日] **募集人数 男性 3人 女性 6人** ※最少催行人数40名(男女各20名)  
 ※定員を超えた場合、抽選  
 [時 間] 12:00～15:00予定(11:30受付開始)  
 [場 所] TIKITIKI横浜店《横浜市神奈川区鶴屋町2-17-1 岩崎学園ビルB1》  
 JR・東急東横線・相鉄線「横浜駅西口」徒歩4分  
 [参加費] **区分1 会員・家族 男性 3,500円 会員・家族 女性 3,000円**  
**区分2 一般(友人等) 男女共通 6,000円**  
 [参加資格] 40代から50代までの独身のかた  
 [その他] ・飲食はバイキング形式を予定していますが、まん延防止等重点措置など発令された場合はスタッフがお席まで配膳します。  
 ・感染症対策のため飲食時以外はマスクを着用いただけます。また、当日は参加同意書を提出いただけます。  
 ・当日の参加状況や感染症対策によりアルコールの提供不可など運営内容が変更となる場合があります。  
 ・応募多数の場合は抽選となります。また、状況により男女比が違う場合がございます。  
 ・原則として応募締切後のキャンセル・変更はできません。事前申込なしでの当日参加もできません。  
 ・申込状況や感染対策により開催が困難と判断した場合、事前に中止のご連絡をする場合がございます。

・当日の流れ・

- 着席回転式の自己紹介タイム
- フリートーク&昼食タイム
- グループ対抗ゲーム
- リクエストカード記入
- カップル発表



[当日の運営] 株式会社ウィ・ロード

事業コード	申込人数	
	区分1 会員・家族	区分2 一般
《男性》 225909	<input type="checkbox"/>	<input type="checkbox"/>
《女性》 225910	<input type="checkbox"/>	<input type="checkbox"/>
参加されない区分は0・0と入力		

レクリエーション

しおかぜ湘南 ソフトボール大会

他の会員企業との混成チームでも参加OK！職場の仲間と爽やかな汗をかこう！

[日 程] 2022年 **9月11日** [日] **募集チーム数 10チーム** ※雨天中止(順延はありません)  
 ※1チーム15人登録 出場選手10人のうち原則として女性1人以上常時出場  
 [場 所] 深沢多目的スポーツ広場《鎌倉市寺分字陣8外》  
 [対 象] 会員とその同居家族(中学生以上)  
 [参加費] **1チーム 10,000円**  
 [対戦方法] キャプテン会議で決定  
 (キャプテン会議の日程(8月下旬頃予定)は、後日周知)  
 [表 彰] 優勝、準優勝、3位、最優秀選手賞、優秀選手賞、打撃賞等  
 [その他] 参加が決まったチームの申込み代表者へ後日振込み用紙と案内書を送付します。



実施風景

事業コード	申込チーム数	
	音声では申込人数と流れます	
225911	<input type="checkbox"/>	
	2チームの場合0・2と入力	

体験

# ～トランポリンで JUMP! JUMP!!～ UBOUND (ユーバウンド) 体験会

テンポの良い音楽に合わせてミニトランポリンで楽しくJUMP!  
床で行う運動に比べて足・腰への衝撃が緩和できるので、安全にエクササイズすることができ、  
心肺機能や体幹・下肢の筋力を鍛えるトレーニングです。  
1回のレッスンでなんと400kcal以上を消費!! エクササイズ後は、スパエリアですっきりサッパリ♪

[日程] 2022年 **7月18日(祝)** **募集人数 30人** ※最少催行人数 15人 ※定員を超えた場合、抽選

[集合時間] 11:00 (入館受付時間11:00~11:20)  
UBOUNDレッスン 11:30~12:15 (退館時間13:15)

[場所] スポーツクラブ NAS藤沢店 《藤沢市藤沢490-1》 藤沢駅北口 徒歩3分

[参加費] **区分1 会員・同居家族 1,200円** **区分2 一般 2,500円**

[持ち物] **動きやすい服装・トレーニングシューズ・飲み物**

※バスタオル・フェイスタオル各1枚付き  
※ウェア・シューズのレンタル有り(有料)

[その他] ・心拍数が上がるプログラムとなります。  
・高校生以上からご参加いただけます。  
・退館時間までロッカー、スパ等が使えます。

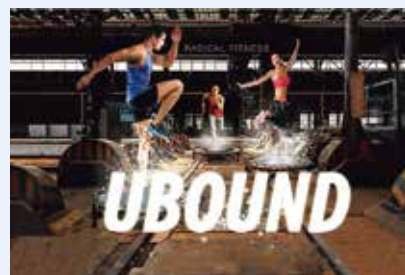

SPORTS CLUB **NAS**

※画像はイメージです

事業コード	申込人数	
	区分1 会員・同居家族	区分2 一般
<b>225912</b>	<input type="checkbox"/> <input type="checkbox"/>	<input type="checkbox"/> <input type="checkbox"/>
	参加されない区分は0・0と入力	

## 帝国ホテル東京 特別料金のご案内

《適用期限》 **2022年9月30日(金)** ※営業状況が変更となる場合があります。 **ご予約・ご来店の際に、しおかせ湘南会員証か「施設割引利用券」をご提示ください。**  
※除外日:特別催事期間(店舗によって異なります)

※消費税・サービス料込 ※1組のご予約で10名様までご利用可能です。 ※食材の都合によりメニューが変わる場合がございますのでご了承ください。 ※写真はイメージです。



**パークサイドダイナー** 《本館1階》

TEL 03-3539-8046



- ◇カレーランチセット **4,200円** (通常料金 4,934円) 平日 11:00~17:00 (L.O.)
- ◇ダイナー1ドル銀貨パンケーキセット **2,900円** (通常料金 3,634円) 平日 14:30~17:00 (L.O.)
- ◇ダイナーセット **6,600円** (通常料金 7,337円) 17:00~21:30 (L.O.)
- ◇ダイナーステーキコース ワンドリンク付 **9,900円** (通常料金 12,777円) 17:00~21:30 (L.O.)

**La Brasserie ラブラスリー** 《タワー館地下1階》

**要予約** TEL 03-3539-8073

※月曜定休(祝日は営業、翌火曜休業)



- ランチ 11:30~13:00 / 13:00~14:30**
- ◇平日限定 ランチコース A(2PLATES) **3,900円**  
(通常料金 4,370円) 13:00以降 **3,400円**
  - ◇平日限定 ランチコース B(3PLATES) **5,200円**  
(通常料金 5,635円) 13:00以降 **4,700円**
  - ◇平日限定 伝統のランチコース **7,800円**  
(通常料金 9,775円)
- ディナー 17:00~20:00(L.O.)**
- ◇プリフィクスディナーコース  
火~木曜 **6,000円** (通常料金 7,245円)
  - ◇選べるメイン 帝国ホテル伝統のコース  
火~木曜 **9,800円** (通常料金 12,190円)
  - ◇2種のメインを味わう 帝国ホテル伝統のフルコース  
火~木曜 **10,800円** (通常料金 13,248円)

金土日祝ディナーご利用  
追加料金 **1,000円**



**インペリアルバイキング サール** 《本館17階》

**要予約** TEL 03-3539-8187



- ランチbuffet**
- ◇平日 月~金曜 (通常料金 10,120円)
  - 11:00~12:30 (90分間) **8,700円**
  - 13:30~15:00 (90分間) **8,500円**
  - ◇土日祝日 (通常料金 12,650円)
  - 13:30~15:00 (90分間) **11,000円**
- ディナーbuffet**
- ◇平日 月~金曜 (通常料金 13,915円)
  - 17:30~19:30 (120分間) **12,000円**
  - 20:00~22:00 (120分間) **10,000円**
  - ◇日曜・祝日 (通常料金 16,445円)
  - 17:30~19:30 (120分間) **14,000円**
  - 20:00~22:00 (120分間) **12,000円**

※ディナー料金に  
追加料金**3,000円**で  
フリードリンクをお付け  
いただけます。

●120分間  
ビール、赤・白ワイン、  
ソフトドリンク各種



便利なネット申込み! ネット限定特典もあるかも?!

# インターネットから24時間事業のお申込みができます!

ご利用には「しおかぜ湘南 Web」に事前登録が必要となります。

詳しくは、しおかぜ湘南ホームページをご覧ください。 <https://shiokazeshonan.jp/>

しおかぜ湘南

検索

しおかぜ湘南WEB

メンバーログイン  
はこちら



## 「事業申込サービス」操作方法

◆お手元にサービスセンターニュースが届いた日から抽選申込みができます。

**抽選申込み締切日6月22日(水)**

◆当選情報をご案内しておりますので、ご確認ください。

当選案内期間6月28日(火)~7月5日(火)17:00まで

こちらにお電話ください。☎ **050-3185-6522**

携帯からもご利用になれます。(音声案内に従って……)

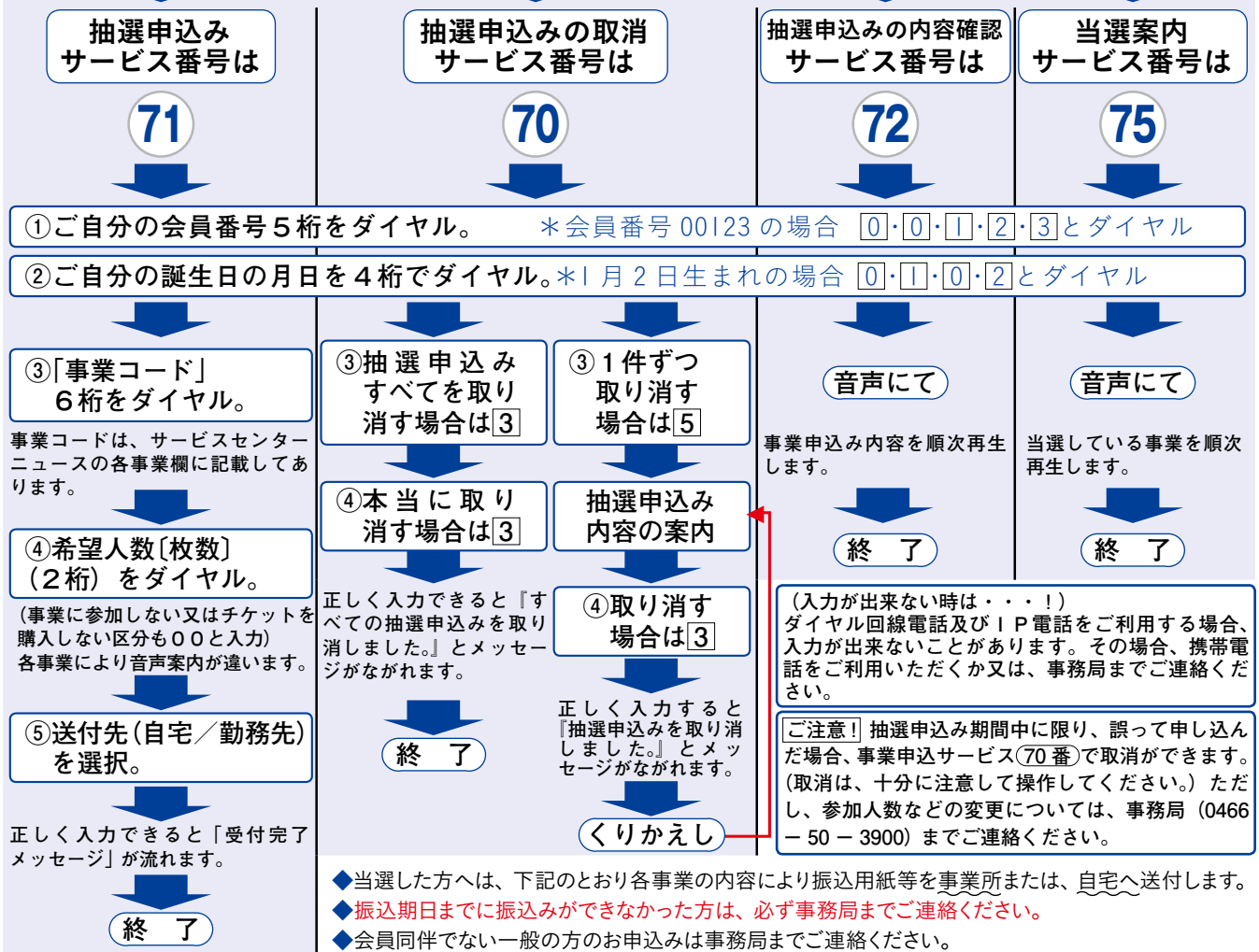

### 旅行事業の場合

◆取扱い旅行会社から案内文書と振込用紙が送付されます。

### イベント等事業の場合

◆サービスセンター事務局から振込用紙と案内文書を送付します。

### チケット等の場合

◆サービスセンター事務局から振込用紙を送付します。振込み確認後、各公演日の2週間前までにチケットを送付します。(届かない場合は事務局までお問い合わせください)なお、キャンセルはできません。

## フィットネスクラブ 湘南 **体がよるこがエクササイズ (52)**

### 捻ってウエスト太ももラインを美しく

右肘を左膝の脇につけます。更に右腕で右脚を押しながら上体を左に捻ります。ゆったり吐きながら意識すると脂肪燃焼に大変効果があります。

背中を真っ直ぐ伸ばして20秒キープ(キープ中も呼吸を止めない)します。反対側も同様に行い左右で1セット、計3セット3分で終了です。ウエストが絞れて、便秘改善や腰痛緩和等の効果がありま

す。太ももシェイプを意識づけて快痛を楽しんでください。

フレックス湘南では、ノースリーブが似合うエクササイズシリーズ40分完結体験募集中。

費用¥1650(paypay可)。

09044517608 近藤迄お気軽にお電話ください。



指導 フレックス湘南  
近藤英博  
(指匠師国家資格取得42年)  
藤沢市水泳協会会長  
TEL 0466-22-4419

## 茅ヶ崎育ちのブルーベリー 温故知新『開工房』割引補助券

茅ヶ崎で初めて養液栽培によるブルーベリー農園

場所 温故知新 開工房

☎ 090-5202-1448

所在地：茅ヶ崎市萩園 3625

HP：<http://www.kaikoubou.com/>

利用期間 6月上旬から8月中旬まで（予定）  
※ブルーベリーの生育状況等により利用期間に変動があります。（要事前予約）

開園時間 午前10:00～午後4:00ごろまで（要問い合わせ）

料金 しおかぜ湘南料金 800円（通常1,200円）

〈ちょこっと体験コース〉

※100g入り2パック（蓋が閉まる程度）

注意事項 ●補助券がない場合は、一般料金となります。

●事前予約が必要です。

事前予約がない場合にはご利用出来ません。

●補助券は1人1回1枚の利用です。1回で複数枚の利用はお断りいたします。

●新型コロナウイルス感染拡大防止対策として、入園は中学生以上からとなります。マスクをご着用いただき、園内での試食はできません。

●食べ放題のコースではありません。



## 2022 茅ヶ崎育ちのブルーベリー温故知新『開工房』割引補助券

事業所名	
会員氏名	

注意 ①券は1人1枚1回限り  
②無記名の場合割引は無効  
③会員・家族以外の方は利用できません。

しおかぜ湘南料金  
**800円**



問合せ先

090-5202-1448

公益財団法人湘南産業振興財団

## 2022 茅ヶ崎育ちのブルーベリー温故知新『開工房』割引補助券

事業所名	
会員氏名	

注意 ①券は1人1枚1回限り  
②無記名の場合割引は無効  
③会員・家族以外の方は利用できません。

しおかぜ湘南料金  
**800円**



問合せ先

090-5202-1448

公益財団法人湘南産業振興財団

## 2022 茅ヶ崎育ちのブルーベリー温故知新『開工房』割引補助券

事業所名	
会員氏名	

注意 ①券は1人1枚1回限り  
②無記名の場合割引は無効  
③会員・家族以外の方は利用できません。

しおかぜ湘南料金  
**800円**



問合せ先

090-5202-1448

公益財団法人湘南産業振興財団



## 『宮原ブルーベリー 摘み採り農園』割引補助券

ふじさわ産ブルーベリーの摘み取り園で美味しいブルーベリーをご賞味してみませんか？

場所 宮原ブルーベリー摘み採り農園

☎ 090-2738-5225 (西山)

所在地：宮原 1663 付近

開園日	7月					8月												
	金	日	水	金	日	水	金	日	水	金	日	水						
	22	24	27	29	31	3	5	7	10	12	14	17	19	21	24	26	28	31

開園時間 午前9:00～午後12:00まで

ご利用方法 右記の入園・購入割引補助券を持参すると、入園料300円が200円になります。また、購入100グラム（一般料金200円）ごとに補助券1枚が利用できますので最大400円引きになります。

入園料 一般料金300円※小学生以上

持帰り料金 一般料金100g = 200円

注意事項 ●補助券がない場合は、一般料金となります。

●開園日、開園時間以外は、摘み取りが出来ません。

●ブルーベリーの出来具合等により開園期間が短くなる場合がありますので上記へお問合せください。

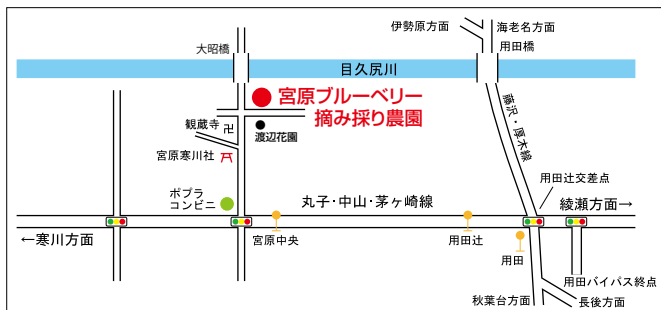

## 2022 『宮原ブルーベリー摘み採り農園』入園・購入補助券 共通

事業所名	
会員氏名	

注意 ①入園補助に使用の場合は1人1枚1回限り  
②無記名の場合割引は無効  
③会員・家族以外の方は利用できません。  
④端数が生じた場合は、一般料金をお支払い下さい。

**100円引き**



問合せ先

090-2738-5225

公益財団法人湘南産業振興財団

## 2022 『宮原ブルーベリー摘み採り農園』入園・購入補助券 共通

事業所名	
会員氏名	

注意 ①入園補助に使用の場合は1人1枚1回限り  
②無記名の場合割引は無効  
③会員・家族以外の方は利用できません。  
④端数が生じた場合は、一般料金をお支払い下さい。

**100円引き**



問合せ先

090-2738-5225

公益財団法人湘南産業振興財団

## 2022 『宮原ブルーベリー摘み採り農園』入園・購入補助券 共通

事業所名	
会員氏名	

注意 ①入園補助に使用の場合は1人1枚1回限り  
②無記名の場合割引は無効  
③会員・家族以外の方は利用できません。  
④端数が生じた場合は、一般料金をお支払い下さい。

**100円引き**



問合せ先

090-2738-5225

公益財団法人湘南産業振興財団

## 2022 『宮原ブルーベリー摘み採り農園』入園・購入補助券 共通

事業所名	
会員氏名	

注意 ①入園補助に使用の場合は1人1枚1回限り  
②無記名の場合割引は無効  
③会員・家族以外の方は利用できません。  
④端数が生じた場合は、一般料金をお支払い下さい。

**100円引き**



問合せ先

090-2738-5225

公益財団法人湘南産業振興財団

# 令和3年度 事業実施報告

令和3年度事業は記載の事業を実施し、述べ約5万人の会員及びご家族の皆様にご参加いただき、誠にありがとうございました。令和3年度も、新型コロナウイルスの感染拡大が続いておりましたが、感染対策をしっかりと行いながら、多くの皆様が安心してご利用いただけるよう取り組んで参りました。

## ○慶弔給付金支給状況

給付事由	件数
結婚祝金	115
結婚記念祝金(25周年)	66
結婚記念祝金(50周年)	76
出産祝金	144
入学祝金(小学校)	153
入学祝金(中学校)	211
古稀祝金	103
傷病休業見舞金 30日	21
傷病休業見舞金 60日	4
傷病休業見舞金 90日	40
死亡弔慰金(会員)	27
死亡弔慰金(会員以外)	246
永年勤続報奨金(5年)	368
永年勤続報奨金(10年)	127
永年勤続報奨金(20年)	43
合計	1,744

## ○健康診断・人間ドック助成

事業名	場所	申請人数
人間ドック利用補助	各指定医療機関(17施設)	278
一般健康診断利用補助	各指定医療機関(14施設)	986
合計		1,264

## ○健康の維持増進事業

実施日	事業内容	参加人数
通年	ダンロップスポーツクラブ法人会員利用券	922
4月11日	藤沢ジャンボゴルフ・ゴルフレッスン会	29
5月23日	親子でジョギング教室	中止※
6月6日・8日	ちょっと深掘り鎌倉歴史散策	97
7月24日・25日	スタンドアップパドル・サーフィン「SUP」教室	17
10月30日	茅ヶ崎サザンビーチ de ノルディックウォーキング	中止※
1月16日	野村不動産ライフ&スポーツ「肩こり・腰痛予防」講座	9
3月27日・29日	大河ドラマ「鎌倉殿の13人」でにぎわう春の鎌倉歴史ハイキング	94
合計		1,168

※催行最少人数に満たないため

## ○老後生活の安定・財産形成に関する事業

実施日	事業内容	参加人数
1月11日・18日	「かんたんスマホ教室」2日間コース	17
3月13日	いっぽふみだす資産運用	16
合計		33

## ○自己啓発、

### 余暇活動に掛かる事業

#### (1) 各種セミナー・教室

実施日	事業内容	参加人数
4月24日	アロマストーンアート教室	22
6月12日	ワイヤーアート教室	23
11月13日	ミニジオラマ教室	16
11月27日	新江ノ島水族館で夜の大冒険! ダークアクアリウム	252
11月28日	水引細工教室	25
12月4日	クリスマススワッグ作り教室	54
2月5日	アロマセラピー講座	21
3月19日	しおかぜ湘南 親子プログラミング教室	25
合計		438

#### (4) テーマパーク・果樹園等割引利用

東京ディズニーリゾートコーポレートプログラム利用券 1,999枚、和菓子の日キャンペーン 共通補助券 1,180枚、フルーツスタンド大下園・梨・ブドウ直売割引利用券 971枚、矢子みかん園 901枚、鈴木園 柿もぎ取り体験割引利用券 739枚、高橋果樹園 梨直売割引利用券 675枚等、33種 合計枚数 12,947枚

#### (5) 食事チケットあっせん

「MOKICHI 3店舗+蔵元料理天青」共通お食事券セット 938枚、隠れ里車屋 食事券 852枚、横浜ロイヤルパークホテル スカイラウンジ シリウス「スカイブッフェ」平日ランチ券 634枚、ヨンドングループ 4店舗共通お食事券 3,000円分 619枚、アマルフィ/あら珠 グループ共通お食事券 3,000円分 581枚等 22種合計 8,705枚

#### (6) 宿泊助成

指定宿泊施設補助 570泊 指定外宿泊施設 1,518泊  
合計 2,088泊

#### (7) 共同事業

実施日	事業内容	参加人数
10月10日	フットサル大会	中止※
11月15日	4センター合同親善ゴルフコンペ	10
12月4日	恋活パーティー(横浜・相模原・町田・川崎・三浦SC共同開催)	3
合計		13

※催行最少人数に満たないため

# 令和4年度 サービスセンター収支予算

収入	(単位:千円)
科目	予算額
事業収入(納付金・負担金等)	76,000
藤沢市補助金	1,401
地方公共団体負担金(藤沢市・鎌倉市・茅ヶ崎市)	92,545
雑収入	500
慶弔給付金積立資産取崩収入	1,000
前年度繰越金	3,802
収入合計	175,248

支出	(単位:千円)
科目	予算額
負担金支出(慶弔給付金除く)	54,929
慶弔給付事業支出	27,750
一般管理費	92,569
支出合計	175,248



# 事務局からのお知らせ



## ガイドブックの発行について

4月下旬に2022ガイドブックを発行し、各事業所に配送致しました。  
 会員情報の異動、会員証の再発行、各種補助券（補助金）の申請や、会員割引を受けられる店舗・施設を掲載しておりますのでご活用ください。  
 なお、1事業所5名につき一部の送付を基本としておりますので、複数冊ご希望される事業所につきましては追加で送付しますので事務局までご連絡ください。

## 給付金の申請について

ご結婚・ご出産・お子様のご入学（小・中）・古希等ライフステージにあわせて、慶弔給付金及び永年勤続報奨金をご申請いただけます。給付金申請はすべて自己申請となっております。「2022年ガイドブック」P3で添付書類等詳細をご確認いただき期限内（事由発生日から2年）にお早めにご申請ください。（請求には添付書類が必要です）申請用紙は「2022年ガイドブック」P74をご利用いただくか、WEBからダウンロードすることもできます。

## しおかぜ湘南 WEBでのチケットあっせん・情報掲載について

2か月毎に会報誌を発行しておりますが、会報誌の発行のタイミングや誌面容量の都合で掲載できないサービスを、「しおかぜ湘南 WEB」で掲載・募集を不定期に行っておりますのでご参照ください。

### 新規加入企業（4月・5月）

事業所名	地区名	加入人数
Hair Salon ヤザワ	藤沢市藤沢	1人
CEDAR LODGE 英会話スクール	茅ヶ崎市浜竹	1人
にしむら	藤沢市亀井野	1人
有限会社 将軍	鎌倉市大船	3人
社会福祉法人湘南児童福祉会 しんめいはじめ保育園	藤沢市鵠沼神明	10人
じょんのび	茅ヶ崎市浜之郷	1人
古賀 奈津子	茅ヶ崎市菱沼	1人
合同会社 アイトライデント	藤沢市南藤沢	1人
株式会社 クレア	鎌倉市扇ガ谷	1人
花ゆうぎ	藤沢市渡内	1人

次回の  
サービスセンターニュース  
第60号は、  
2022年8月発行の予定です。  
(主な内容・予定)

- イナダ五目釣り
- 劇団四季 美女と野獣
- くら寿司お食事券
- 野球観戦チケット
- 梨・ブドウ直売割引利用券 他



会報誌に折込チラシをいれてみませんか？

## しおかぜ湘南 折込広告のご案内

年6回発行している本会報誌「サービスセンターニュース」と一緒に会員事業所様にお届けします。

店舗紹介、商品PR、キャンペーンやイベントの告知などにご活用いただけます。  
 お申込みや詳細については、事務局までお問い合わせください。

単価（会員価格）	1回につき1部5円（税込）
発行部数	約11,700部
費用	58,500円（税込）

※チラシは発行部数分をご用意ください。 ※2022年度の価格となります。また発行部数は2022年4月時点のものです。

広告

## パデル体験会 毎週土日開催中!!

～ スペイン生まれの新しいラケットスポーツが茅ヶ崎に ～

世界の競技人口が1800万人を突破。テニスよりも肉体への負荷が少ないため、幅広い年齢で楽しむことができるのがパデル最大の特徴です。ジュニアクラスや、60歳以上クラスも大人気!!



スペインで活躍するあの有名サッカー選手もパデルに夢中!  
 興味が出た方は、右の二次元コードか  
<https://chigasaki-padel.com/>  
 にアクセスしてみてください。



体験レッスンの様子

[体験レッスン 1回]

60分 **1100円(税込)**

体験レッスンは2回まで受講可能です。

[ご予約]

茅ヶ崎パデルクラブホームページまたは

TEL **0467-53-3336**

# しおかぜ湘南 チケットガイド

- ①申込多数の場合は抽選となります。  
※開催日時等が複数あるチケットにそれぞれお申し込みされた場合で、いずれも当選された際は全てお買い取りとなりますのでご注意ください。
- ②全てのチケットは個人単位でお申込ください。
- ③チケットの座席指定等はできません。

## 申込締切日 6月22日(水)

お申込み分を纏めて業者に発注するため、ご入金の有無に関わらず、申込締切日後の変更・キャンセル(取り消し)はできません。理由を問わず全てお買い取りとなりますので、ご注意ください。

- ホームページや「事業申込サービス」で、必ず当選結果をご確認ください。
- 振込用紙が届きましたら、速やかに「金額」「内訳」をご確認ください。
- チケットを紛失された場合の再発行はできません。
- 転売目的でのご購入は一切お断り致します。

**ご注意ください**

営業時間の短縮や臨時休館等を行っている場合がありますので、各ホームページから最新情報を入手してご利用ください。

## ハングリータイガーお食事券 3,000円分(1,000円×3枚)

横浜の老舗レストラン炭火焼き牛肉100%オリジナルハンバーグとステーキの「ハングリータイガー」



イメージ

事業コード **2 2 5 9 3 0**

- [有効期限] なし
- [利用場所] **ハングリータイガー、ハングリータイガー系列店「TORAのお肉屋さん(大船駅徒歩1分)」**(オンラインショップ対象外)
- [募集] **400セット**  
(1セット:1,000円×3枚)1会員3セットまで
- [料金] **2,400円** (通常3,000円)
- [その他] ※レストランのイートインやテイクアウトにもご利用可能です。  
※お釣りは出ません。また現金との引き換えは出来ません。
- [発送予定] **7月下旬**

コロナに負けるな!  
**特別価格**

## KFCカード(3000円券)

繰り返しチャージして使えるので、ギフトでも個人でも、ずっと使っていただけ一枚。



イメージ

事業コード **2 2 5 9 3 1**

- [有効期限] **最大2年間**(店頭で利用またはチャージでさらに2年間へ更新)
- [利用場所] **全国のケンタッキーフライドチキンの店舗(一部特殊店舗除く)**
- [募集] **500枚** (1会員2枚まで)
- [料金] **2,300円** (通常3,000円)
- [その他] 「球場、スタジアム、臨時販売店」等の一部店舗や、KFCネットオーダーにはご利用頂けません。
- [発送予定] **8月上旬**

コロナに負けるな!  
**特別価格**

## ミスタードーナツ商品券

大好評のミスタードーナツ商品券(500円券)です。



イメージ

事業コード **2 2 5 9 3 2**

- [有効期限] なし
- [募集] **2,000枚** (1会員4枚まで)
- [料金] **350円** (通常500円)
- [発送予定] **8月上旬**

## 沖縄音楽フェスティバル2022 in 茅ヶ崎

真夏の茅ヶ崎に沖縄の実力派アーティストが大集結!沖縄の風を存分に味わってください!



事業コード **2 2 5 9 3 3**

- [日時] **7月31日(日)** 16:30開演
- [場所] **茅ヶ崎市民文化会館 大ホール**
- [募集] **30枚**
- [料金] 全席指定 **4,400円** (通常6,500円)
- [出演者] 古謝美佐子/宮沢和史/石嶺聡子/新良幸人 ほか
- [その他] ※未就学児膝上1名まで無料。但し座席が必要な場合は有料。  
※本公演は、新型コロナウイルス感染防止対策を十分にとつたうえで、(間隔を空けない状態)でチケットを販売します。
- [発送予定] **7月中旬**



古謝美佐子 宮沢和史

## ブロードウェイミュージカル 「コーラスライン」

ここが、新たなスタートライン!  
ブロードウェイの歴史を次々と塗り替えた、メガヒットミュージカル!



事業コード **2 2 5 9 3 4**

- [日時] **8月14日(日)** 12:00開演

事業コード **2 2 5 9 3 5**

- [日時] **8月20日(土)** 17:00開演
- [場所] **Bunkamura オーチャードホール**
- [募集] **各10枚**
- [料金] S席 **11,000円** (通常14,000円)
- [その他] ※未就学児童入場不可  
※生演奏/英語上演/日本語字幕あり  
※公演オリジナルマスクケース(非売品)付
- [発送予定] **7月下旬**

※抗菌加工。画像はイメージです。

## 夏川りみ コンサートツアー2022 「たびぐる」

代表曲「涙そうそう」をはじめとする名曲の数々を類稀なる歌声で聴かせ、多くの人を魅了し続けている夏川りみ。こんな時代だからこそ「歌で気持ちを温め、寄り添うことができれば」その想いをお届けします。



事業コード **2 2 5 9 3 6**

- [日時] **8月28日(日)** 15:00開演
- [場所] **相模女子大学グリーンホール**
- [募集] **30枚**
- [料金] 全席指定 **4,900円** (通常6,800円)
- [その他] ※未就学児童は保護者1名につき膝上観覧1名まで無料。  
(座席が必要な場合はチケットを購入ください)  
※小中学生チケットは一般販売をご利用ください。
- [発送予定] **8月上旬**

### 「しおかぜ湘南WEB」限定のチケット販売

「しおかぜ湘南WEB」では、不定期に限定チケットを販売しております。  
6月1日～は、「ディズニー・オン・アイス JAPAN TOUR 35th ANNIVERSARY 横浜公演」(8月19日・20日公演分)のチケットを申込受付中です。詳細は「しおかぜ湘南WEB」でご確認ください。

## 箱根湯寮 本殿「湯楽庵」平日入館利用券

豊富な湯量のアルカリ性単純温泉はとても肌あたりがやわらかで、「美肌の湯」として喜ばれています。**※土・休日・特定日のご利用時は追加料金が発生します。**



イメージ

事業コード **2 2 5 9 3 7**

- [有効期限] **2023年6月30日(金)**
- [場 所] **箱根湯寮 足柄下郡箱根町塔之澤4**  
箱根登山線「箱根湯本駅」より無料送迎バス約3分  
箱根登山線「塔ノ沢駅」徒歩約5分
- [募 集] **600枚** (1会員4枚まで)
- [料 金] 大人券(中学生以上) **800円**  
(通常平日1,500円 土・休日・特定日1,800円)
- [営業時間] 平日10:00~20:00 土休日10:00~21:00  
(最終入館は閉館の1時間前まで)  
詳しくはホームページでご確認ください。
- [そ の 他] ※タオルは付いておりません。購入もしくはご持参ください。  
※こども券(小学生)は現地でお買い求めください。  
また小学生未満のお子様は入場できません。  
**※土・休日・特定日のご利用は、現地で追加料金300円をお支払いください。**
- [発送予定] **7月下旬**

## 日帰り温泉施設「木の花の湯」 平日入館利用券

御殿場プレミアム・アウトレット敷地内に新たな日帰り温泉施設「木の花の湯」が誕生。自慢の露天風呂からは世界遺産・富士山の雄大な姿を眺めながら温泉を堪能いただけます。



イメージ

事業コード **2 2 5 9 3 8**

- [有効期限] **2023年6月30日(金)**
- [場 所] **御殿場プレミアム・アウトレット敷地内**  
静岡県御殿場市深沢2839-1  
JR「御殿場駅」から御殿場プレミアム・アウトレットまで無料シャトルバス約15分
- [募 集] **400枚** (1会員4枚まで)
- [料 金] 大人券(中学生以上) **850円**(通常平日1,600円 土日祝1,900円)
- [営業時間] 10:30~22:00 (23:00終了)
- [そ の 他] ※レンタルのフェイスタオル・バスタオル付  
※こども券(3才~小学生)は現地でお買い求めください。  
※土日祝利用の場合は、現地で追加料金300円をお支払いください。  
※3歳未満のお子様の大浴場のご利用はお断りいたします。  
※無料駐車場320台完備
- [発送予定] **7月中旬**

## グランブル管弦楽団 デビュー記念公演

ショパン国際コンクールで世界で話題になった医大生ピアニスト沢田蒼梧がグランブル管弦楽団デビュー公演に登場!

プログラム モーツァルト オペラ「フィガロの結婚」序曲  
ベートーヴェン 交響曲 第7番 Op.92  
ショパン ピアノ協奏曲 第1番 Op.11



イメージ

事業コード **2 2 5 9 3 9**

- [日 時] **9月4日(日) 14:00開演**
- [場 所] **鎌倉芸術館 大ホール**
- [募 集] **50枚**
- [料 金] S席 **3,500円** (通常5,500円)
- [出 演] 指揮 松井慶太 ピアノ 澤田蒼梧
- [そ の 他] 未就学入場不可
- [発送予定] **8月下旬**

## かこさとし展 子どもたちに伝えたかったこと

日本を代表する絵本作家が600冊を超える作品にこめた子どもたちへのメッセージ



©1973 Kako Research Institute Ltd. 『からすのパンやさん』(借成社)

事業コード **2 2 5 9 4 0**

- [会 期] **7月16日(土)~9月4日(日)** ※7/26(火) 休館
- [開館時間] 10:00~18:00 (入館は17:30まで)  
※毎週金・土曜日は21:00まで(入館は20:30まで)  
※金・土の夜間開館は状況により変更の可能性あり
- [会 場] **Bunkamura ザ・ミュージアム**
- [募 集] **100枚**
- [料 金] 一般 **800円** (通常当日 一般 1,400円)
- [そ の 他] ※小学生以下無料  
※一部日程は、オンラインによる入場日時予約が必要となる場合があります。  
※状況により、会期・開館時間等が変更になる場合があります。  
ご来館の際は、Bunkamura ザ・ミュージアムHPをご確認ください。
- [発送予定] **7月中旬**

## 湘南ベルマーレ 2022シーズンホームゲーム 観戦チケット引換券(1試合分)

WEBでの事前引換えが必要です。パソコンまたはスマートフォンで引換券記載のQRコードを読み取り、QRチケット(入場券)とへ引き換えます。引換券1枚で1枚のチケットとお引換です。**対象の5試合(予定)**の中からお選びください。



イメージ

事業コード **2 2 5 9 4 1**

- [対象試合] 8/7(日) 札幌戦、8/21(日) 鹿島戦、9/3(土)or9/4(日) 川崎戦、9/17(土)or9/18(日) 浦和戦、10/29(土) 鳥栖戦  
※試合日程は予定のため、変更になる可能性があります。
- [場 所] **湘南ベルマーレ レモンガススタジアム平塚**
- [募 集] **20枚**
- [席 種] メインA指定席(ホーム)、メインA指定席、バックA指定席(ホーム)、バックA指定席、ホームサポーター指定席、ホームサポーター立見席  
**※対象座席が完売の際は引換できません**
- [料 金] **2,000円** (基本価格2,500円~3,900円)
- [そ の 他] ※ご利用にはJリーグIDの登録が必要となります。(無料)  
※引換期間は、試合日3週間前の15:00~前日23:59までです。  
※対象試合が全て終了した際、未使用であっても払い戻しはできません。  
※詳細、最新情報については公式ホームページでご確認ください。
- [発送予定] **7月下旬**

## プロ野球 東京ドーム 巨人公式戦観戦プラン 「東京ドームグループ利用券1,000円」付

事業コード **2 2 5 9 4 2**

**阪神戦**

[日時] 8月2日(火) 18:00

事業コード **2 2 5 9 4 3**

**広島戦**

[日時] 8月14日(日) 14:00

事業コード **2 2 5 9 4 4**

**阪神戦**

[日時] 8月20日(土) 14:00

事業コード **2 2 5 9 4 5**

**中日戦**

[日時] 9月10日(土) 14:00

事業コード **2 2 5 9 4 6**

**DeNA戦**

[日時] 9月19日(月・祝) 14:00

- [場 所] **東京ドーム**
- [募 集] 指定席Bプラン **各20枚**
- [料 金] **4,200円** (通常5,600円相当)
- [そ の 他] ※「東京ドームグループ利用券」は、東京ドームシティをはじめとする東京ドームグループ各施設でご利用いただけます。(有効期限あり・お釣りは出ません)  
※東京ドーム場内は「完全キャッシュレス化」となり、現金の利用はできません。  
※1塁側・3塁側の座席指定は出来ません。  
※ご来場前に必ず「来場時のお願い」をご確認ください。
- [発送予定] **試合日1~2週間前頃**

## ヨコハマ グランド インターコンチネンタル ホテル 海に見えるビアガーデン「はまビア！」

(金・土・日曜および祝日のみ開催)

“海に一番近い”絶景テラスで、心地よい潮風を感じながら爽快な夏の宵をお楽しみください。



イメージ

事業コード **2 2 5 9 4 7**

[利用期間] **2022年7月1日(金)～9月4日(日)の金～日曜および祝日**  
 [適用除外日] 貸切・特別営業日等  
 [場 所] **ヨコハマ グランド インターコンチネンタル ホテル** 1階屋外テラス  
 [利用時間] 17:00～20:00(ラストオーダー) 120分制 21:00閉店  
 [内 容] 料理10品&フリードリンク  
 [募 集] **400枚** (1会員4枚まで)

[料 金] **5,500円** (通常¥6,500)(税・サ込)

[そ の 他]

※雨天時ならびに強風時は屋内の代替会場での営業となります。  
 ※他割引ならびに特典との併用は不可となります。  
 ※今後の感染症の状況により期間の変更および開催中止の可能性もあります。最新情報はホテルHPをご覧ください。  
 ※チケットが届いてから、ご予約のうえご利用ください。(事前予約制)  
 ※申込締切後、振込用紙とチケットを一緒に送付いたします。  
 TEL 045-223-2267 (レストラン予約 10:00～18:00)

[ご 予 約]

[発 送 予 定] **6月下旬**

## 横浜ロイヤルパークホテル3店舗共通ランチ券

地上268mの横浜ランドマークタワー高層階から望む絶景とともに美食を楽しめるランチ。横浜ロイヤルパークホテルがお届けする優雅なひととき、ご利用できるレストランはどれも68階に位置。美味しい料理と心からの笑顔でおもてなしいたします。



イメージ

事業コード **2 2 5 9 4 8**

[利用期間] **2022年8月1日(月)～2023年1月31日(火)**  
 [適用除外日] 8/6～15、12/23～25、12/31～2023年1/3  
 [場 所] **横浜ロイヤルパークホテル 68F**  
 [対象店舗] ①フレンチレストラン「ル シェール」  
 ムニュセゾン(コース)  
 ②日本料理「四季亭」 ③中国料理「皇苑」  
 四季亭弁当 あわびの鶏白湯御膳  
 [利用時間] 平日 11:30～14:00 土日祝 11:00～14:30

[募 集]

**400枚** (1会員4枚まで)

[料 金]

**3,900円** (通常4,847円～5,593円)(税・サ込)

[そ の 他]

※四季亭・皇苑は平日と同料金で土日祝も利用できます。  
 「ルシェール」のみ土日祝は600円を現地でお支払いください。  
 ※各店舗のメニューは季節によって変わります。  
 ※大人料金以外の他券種については直接ホテルにお尋ねください。  
 ※「ルシェール」は小学生未満の入場はできません。  
 ※飲物代は含まれておりません。(ご注文時はホテル現地精算)  
 ※事前予約制です。ご予約時にチケット番号と有効期限をお伝えください。

[ご 予 約]

レストラン総合予約 045-221-1155(10:00～19:00)

[発 送 予 定]

**7月下旬**

## ローズホテル横浜 ブラスリー ミリーラ・フォーレ 「ウィークエンドランチbuffet」チケット(土日祝のみ開催)

ヨーロッパを中心に世界各国で腕を磨いた長谷川シェフの趣向を凝らしたお料理は、オードブルからメインまで、コース仕立てで楽しめるランチbuffetです。

イメージ



事業コード **2 2 5 9 4 9**

[利用期間] **2022年8月1日(月)～2023年1月31日(火)**  
 [適用除外日] 2023年1/1～1/3  
 [場 所] **ローズホテル横浜** 横浜市中区 山下町77  
 みなとみらい線「元町・中華街駅」徒歩5分  
 [利用時間] 11:30～15:00(最終入店14:00/100分制)  
 [募 集] **400枚** (1会員4枚まで)  
 [料 金] **2,980円** (通常¥4,400)(税・サ込)

[メ ニ ュー]

ランチbuffet(ドリンクバー付き)(ローズホテル横浜 洋食料理20種/重慶飯店 四川料理・点心10種/パティシエ特製デザート7種)

[そ の 他]

※平日はランチbuffetを開催していません。  
 ※2ヶ月ごとにテーマが変わります。詳細は公式HPでご確認ください。  
 ※大人料金以外の他券種については直接ホテルにお尋ねください。  
 ※他割引・特典との併用はできません。  
 ※ご利用の際は、必ず事前にご予約ください。

[ご 予 約]

レストラン予約センター 045-681-2916 (10:00～20:00)

[発 送 予 定]

**7月下旬**

## アマルフィイ / あら珠 グループ共通お食事券3,000円分

ビバリュウグループの全店舗でご利用可能な共通お食事券です。ランチやディナーのほか、テイクアウトが可能な店舗ではお弁当などにもご利用いただけます。



イメージ

事業コード **2 2 5 9 5 0**

[利用期間] **2022年9月1日(木)～2023年3月31日(金)**  
 [対象店舗] ①藤沢市エリア  
 (一例) とんかつカフェ あら珠  
 (辻堂新町4-1-1湘南モールFILL1F / 0466-31-6181)  
 ②鎌倉市エリア  
 レストラン アマルフィイ(七里ガ浜1-4-8 / 0467-39-1151)  
 アマルフィイ デラセーラ(七里ガ浜1-5-10 / 0467-32-2001)  
 鎌倉かつ亭 あら珠 総本店(小町1-5-24 / 0467-53-7131)  
 鎌倉こまち市場 風凜(小町1-1-1CIAL鎌倉2F / 0467-24-7971)ほか市内各店

[募 集]

**500セット** (1会員5セットまで)

[料 金]

**2,300円** (通常価格3,000円)

[そ の 他]

※東京、横浜、小田原、平塚などの各店舗でも利用可能です。  
 ※ワンダーバーク店(鎌倉市小町)はご利用いただけません。  
 ※1,000円券が3枚1セットです。お釣りは出ません。  
 ※お弁当やお惣菜など、各店舗のテイクアウト品にも利用可能です。  
 ※各店舗の営業時間や定休日等はホームページでご確認ください。

[発 送 予 定]

**7月下旬**

テイクアウト品にも  
利用できます