

しおかぜ 湘南

2020年4月・5月号 第46号

今月号(第46号)の締切日は **4月22日水** です

※一部例外あり

発行 (公財)湘南産業振興財団 湘南勤労者福祉サービスセンター事務局
〒251-0052 藤沢市藤沢607番地1 藤沢商工会館2階
TEL (0466) 50-3900 FAX (0466) 24-4500
http://ssc.cityfujisawa.ne.jp/



加入状況 企業数 2,151企業 会員数 11,632人(2020年3月1日現在)
(藤沢 1,452企業 6,989人・鎌倉 467企業 2,928人・茅ヶ崎 232企業 1,715人)



～会員増強～ 令和2年度 目標会員数 12,000人



サービスセンター
共同事業!

鵠沼海岸 地引網大会

小雨
決行

厚木・川崎・相模原・座間・平塚・町田・南足柄・大和の各センターとの共同事業
地引網のほか大好評の「まぐろの解体ショー」や「お楽しみ抽選会」を今年も実施!!
天ぷら、おにぎり、ソフトドリンク付。

[日 時] 2020年 **5月24日(日)** 8:30集合

募集人数 **300人**

※全センターあわせて定員700人
※定員を超えた場合、抽選

[募集対象] 会員とその家族

[開催場所] 鵠沼海岸(鵠沼海岸公園スケートパーク西側)

《小田急線「鵠沼海岸駅」下車徒歩 約10分》

[参加費] **区分1 会員・同居家族大人 1,300円**(中学生以上) **区分2 同居家族小人 800円**(小学生)

※未就学児は無料。(但し天ぷら、おにぎり、ソフトドリンクは付きません。)

[網 元] 「堀川網」TEL 0466-36-9636

- [その他]
- ①参加が決まった方には、後日案内書(詳しい地図等)を送付します。
 - ②会場には、駐車場はありません。マイカーでお越しの方は、最寄りの有料駐車場をご利用ください。ご参加はなるべく公共交通機関をお願いします。
 - ③魚を持ち帰るクーラーボックス等は、各自でご用意ください。
 - ④地引網は9:00と11:00の2回実施予定。(参加人数や天候により1回になる場合もございます。)



実施風景



事業コード	申込人数	
	区分1 会員・同居家族大人	区分2 同居家族小人
206400	<input type="checkbox"/>	<input type="checkbox"/>
	<input type="checkbox"/>	<input type="checkbox"/>

参加されない区分は○・◎と入力

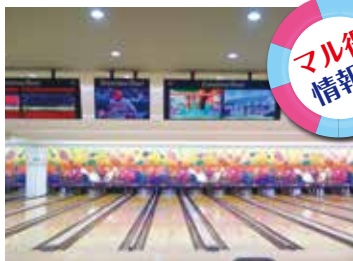

しおかぜ湘南と割引提携契約をしている「江の島ボウル」さんから、**5月24日(日)**限定で超お得クーポン券をご提供いただけることとなりました。右記クーポン券を当日、フロントにご提出いただければ1枚につき4名様までお得なサービスが受けられます。

内容 **お一人様** **ボウリング2ゲーム+貸し靴 1,000円**
(通常605円×2ゲーム+貸し靴300円=1,510円)

江の島ボウル 住 所: 藤沢市片瀬海岸2-15-22 ☎0466-23-6114
営業時間: 9時30分~24時

5月24日(日)限定
1,000円
2ゲーム+貸し靴
(1人1枚/2名まで/1枚1回)
(クーポン券は1枚/1人)
発行: しおかぜ湘南

散策

大磯てくてく歴史散歩

～島崎藤村・新島襄や明治期の政財界人ゆかりの別荘地を巡る～

島崎藤村・新島襄といった明治時代の文化人や伊藤博文・大隈重信など明治時代の政財界人の別荘地を訪ね、最後は戦後の日本に大きな影響を与えた吉田茂の旧居所を訪ねるコースです。

【日程】 2020年 **6月7日(日)・9日(火)**

募集人数 **各日 50人**

※最少催行人数 10人
※定員を超えた場合、抽選

小雨決行

【時間】 10:00集合～12:30解散予定

【集合場所】 JR「大磯駅」改札前

お寿司屋さんのお弁当!



【参加費】 **区分1 会員・同居家族 800円** **区分2 一般 1,800円**

※参加は小学生から。大人・子供同一料金。

【散策ガイド】 江の島・藤沢ガイドクラブ

【主な行程】 ①大磯駅(集合)→②地福寺(島崎藤村夫妻墓所)→③新島襄終焉の地→④鴨立庵→⑤旧島崎藤村邸
⑥明治記念大磯庭園(伊藤博文・大隈重信・陸奥宗光などの邸宅)→⑦西園寺公望邸→⑧旧吉田茂邸(解散)

【その他】 ・参加が決定された方には、後日参加費お振込用紙とご案内を送付いたします。
・小雨決行、徒歩約4キロのコースを約2時間半かけて歩きます。
・旧吉田邸は庭園内を説明します。再現された吉田邸へ入場する場合は別途500円の入場料が必要です。また、旧吉田邸で解散後にバス等でお帰りの場合の交通費は自己負担となります。



※画像はすべてイメージです

事業コード	申込人数	
	区分1 会員・同居家族	区分2 一般
《6月7日》 206401	<input type="text"/>	<input type="text"/>
《6月9日》 206402	<input type="text"/>	<input type="text"/>

参加されない区分は0・0と入力



セミナー

本格焼酎の愉しみ方

～飲み方を知ると旨さが広がる～

ストレート、ロック、水割り、お湯割り・・・など、人によってさまざまな飲み方や愉しみ方があるのが焼酎の魅力の一つです。原料の違いや製法、美味しく飲めるテクニックなどを学び、自分好みの焼酎、自分好みの飲み方を是非見つけてください。

【日程】 2020年 **6月26日(金)**

募集人数 **30人**

※最少催行人数 15人
※定員を超えた場合、抽選

【時間】 18:30～20:00予定

【場所】 藤沢商工会議所5階 503会議室

【参加費】 **区分1 会員・同居家族 1,200円**

区分2 一般 2,400円

オリジナル
焼酎グラスの
お土産付き



※画像はすべてイメージです

【講師】 地酒専門店 藤沢とちぎや 平井順一氏

【持ち物】 エプロン、おしぼり

【注意】 当日はアルコールの提供がございませんので、お車でのご参加はご遠慮ください。おつまみはありませんので、軽くお食事を済ませてから参加されることをお勧めします。

事業コード	申込人数	
	区分1 会員・同居家族	区分2 一般
203501	<input type="text"/>	<input type="text"/>

参加されない区分は0・0と入力

・内容・

●講座「焼酎を知る」
本格焼酎とは
原料の違いや風味や味わい
焼酎の飲み方・愉しみ方 など

●テイスティング「焼酎を味わう」
芋、麦、米、黒糖など、原料の異なる数種類の焼酎をテイスティングします。

日帰りツアー

ハッ場ダム見学と上州そばと豆腐会席御膳 & さくらんぼ狩りバスツアー

昼食付き

添乗員付き

- 話題のハッ場ダムが完成！展望台より見学！
- さくらんぼ食べ放題、山形美人・佐藤錦・高砂の三種でもぎたて群馬の味覚を堪能！
- ご昼食は、かやぶきの郷で有名「悠湯里庵」で豆腐そば会席
- 関東好きな道の駅第一位「川場田園プラザ」にてお買い物

[日程] 2020年 **6月14日** 日 募集人数 **各コース40人** ※最少催行人数 各35人 ※定員を超えた場合、抽選

[集合場所及び出発時間]

《Aコース》①鎌倉郵便局前	6:30	②大船駅東口	7:00
《Bコース》①藤沢商工会館前	6:30	②湘南台相鉄ローゼン前	7:00
③茅ヶ崎中央公園前	7:30		



注意 Aコース、Bコースは集合・解散場所が違うだけでその後の行程、旅行代金は同一です。各コース最少催行人数に達しなかった場合は、どちらかのコースに到着場所及び発着時間が変更になる場合がございます。ご了承ください。また出発場所の乗車人数により出発時間が若干前後する場合がございます。出発時間の確定は最終案内でご確認ください。

[旅行代金 (おひとり)]

区分1 会員・同居家族大人	8,980円	区分3 一般大人	12,500円
区分2 同居家族小人	6,980円	区分4 一般小人	10,500円

※小人は3歳～小学生まで。



[その他] 参加決定後のキャンセル料は、通常料金に対し出発日の前日より起算して10日前から発生します。参加が決まった方へは、後日「(株)ノースフィールド」から本旅行に関するすべてのご案内があります。

[行程] 行程、時間等は状況により変更になる場合があります。

各出発地6:30～7:00=ハッ場ダム(展望台から見学) 11:20～11:50=道の駅川場田園プラザ(買い物)=川場温泉「悠湯里庵」(昼食) 13:20～14:30=月夜野テラスー農園(さくらんぼ狩り・食べ放題) 15:00～16:00=各解散地 19:30～20:00

取扱旅行会社 概ノースフィールド 厚木市厚木町11-17-305 TEL 046-222-2025 FAX 046-222-2026 営業時間 9時30分～18時30分(日祝休) 国内旅行業務取扱管理者 北原 秀明 担当者 水上 和則 神奈川県知事登録旅行業 第2-985号

事業コード	申込人数			
	区分1 会員・同居家族大人	区分2 同居家族小人	区分3 一般大人	区分4 一般小人
《Aコース》 206101	<input type="checkbox"/>	<input type="checkbox"/>	<input type="checkbox"/>	<input type="checkbox"/>
《Bコース》 206102	<input type="checkbox"/>	<input type="checkbox"/>	<input type="checkbox"/>	<input type="checkbox"/>

参加されない区分は0・0と入力

釣り

第7回 しおかぜ湘南CUP キス釣り大会 in 江の島

入賞目指して！豪華賞品をゲットしよう！！
初心者～上級者まで楽しめます！ 釣り道具貸出無料！

[日程] 2020年 **5月17日** 日 募集人数 **100人** ※5隻出船予定 ※定員を超えた場合、抽選

[集合時間] 6:30 [出船] 7:00 [竿納め] 13:00頃

[集合場所] 片瀬漁港「片瀬島きち丸」案内所
《藤沢市片瀬海岸 2-20-25》
TEL 0466-25-9642

・キス釣り大会ルール・
釣ったキスの中から**大きなキス3匹の総重量**で順位を決めます。上位10名までを入賞とし豪華賞品をプレゼント！初心者やお子さんにも入賞のチャンス有り！！奮ってご参加ください！
※竿はひとり1本とします。
また竿が無い方は貸出無料となっております。

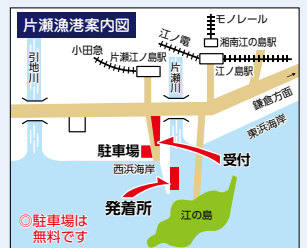

[参加費]

区分1 会員・同居家族大人	6,000円	区分3 一般大人	8,800円
区分2 同居家族小人	5,000円	区分4 一般小人	7,800円

※参加費には、氷、仕掛け(1セット)、エサが含まれます。
※小人は中学生以下。

[その他] 後日大会ルール等案内書をお送りいたします。



昨年度 優勝 246g
釣果上位 2位 242g
BEST3 3位 194g



事業コード	申込人数			
	区分1 会員・同居家族大人	区分2 同居家族小人	区分3 一般大人	区分4 一般小人
206403	<input type="checkbox"/>	<input type="checkbox"/>	<input type="checkbox"/>	<input type="checkbox"/>

参加されない区分は0・0と入力



開業130周年記念 帝国ホテル 東京レストラン特別料金のご案内

オールデイダイニング「パークサイドダイナー」(本館1階)



ライフスタイルに合わせて様々な用途にご利用頂ける、オールデイダイニングです。
130周年記念の新プランを始め、人気のステーキコースやお好きなお料理を選べるコースなど、パークサイドダイナーならではの多彩なプランをご用意いたしました。

予約不要

ご来店の際に、しおかぜ湘南
会員証か「施設割引利用券」を
ご提示ください。

適用期間：2020年4月1日(水)～2020年9月30日(水) ※オリンピック期間も
利用時間：11:00～23:00 除外日：催事期間中 **ご利用いただけます。**

◆**ダイナーステーキコース+ワンドリンク付 ￥5,900** (通常料金 ¥9,909)
・スモークサーモンとポテトサラダ ・本日のスープ ・サーロインステーキ(US 180g)
・選べるデザート(5品) ・コーヒーまたは紅茶



◆**選べるランチ&ディナー ￥4,000** (通常料金 ¥5,765～¥6,662)
右記の①②③より一品ずつお選びいただけます。



◆**選べるメイン&デザート ￥3,300** (通常料金 ¥4,534～¥4,926)
右記の②③より一品ずつお選びいただけます。

●上記メニューに追加料金¥2,000で、フリードリンク(120分)をお付けすることができます。
(ビール・ワイン白赤・ソフトドリンク) ※スパークリングワイン付フリードリンク+500円

◆**カレーセット ￥2,900** (通常料金 ¥3,960)
帝国ホテル特製ビーフカレーまたは野菜カレー+コーヒーまたは紅茶



◆**ケーキセット ￥1,500** (通常料金 ¥1,815)

日替わりのケーキよりお好きなケーキ1品をお選び頂き、コーヒー又は紅茶とともにお楽しみ頂けます。

◆**パンケーキランチ 新登場 ￥3,000** (通常料金 ¥4,235) 平日 6:00～11:00

観劇前やお買い物前にぴったりの、充実の平日限定ランチです。

・フレッシュオレンジジュース ・伝統のパンケーキ ・フレッシュベリー
・ナッツ&ハニー ・グラノーラヨーグルト ・ハーブティまたはコーヒー、紅茶



《メニュー例》それぞれ1品ずつお選びください

① ◆前菜(5品)◆
シェフのおすすめオードブル/スモークサーモンとポテトサラダ
シーザーサラダ/南仏野菜煮込みのタルト仕立て

《+500円》
コブサラダ

② ◆メインディッシュ(9品)◆
帝国ホテル特製ビーフカレー/野菜カレー
シーフードピラフ/本日のシェフのおすすめ

《+500円》

ハンバーグステーキ/サーモンのポワレ
薄切り牛肉と茸の和風仕立て

《+1,000円》

サーロインステーキ/牛網焼きとフォワグラの洋風丼

③ ◆デザート(5種)◆
ケーキ各種/プチパンケーキ各種
アイスクリーム/シャーベット/カスタードプリン

◆コーヒーまたは紅茶◆

※上記料金は、消費税・サービス料込の料金でございます。
※1組のご予約で10名様までご利用可能です。
※ほかのご優待との併用は、ご遠慮ください。
※食材の都合によりメニューが変わる場合がございます。

お問い合わせ 〒100-8558 東京千代田区内幸町1-1-1 本館1階
パークサイドダイナー TEL 03-3539-8046(直通) こちらのレストランは
ご予約を承っておりません。

インペリアルバイキング サール (本館17階)



1958年8月1日、日本で初めて“バイキング”という食のスタイルが帝国ホテルに誕生しました。
その伝統を今に受け継ぎ、ローストビーフ(ディナー)やポテトサラダなどの伝統料理はもちろん、
ダイナミックなロースト料理、焼きたての香ばしいパイ料理などを、経験豊かなシェフがお客様の
目の前で仕上げ、ご提供いたします。多彩なお料理をバイキング発祥の地でお楽しみください。

要予約

適用期間：2020年4月1日(水)～2020年9月30日(水) ※オリンピック期間も
除外日：催事期間中 **ご利用いただけます。**

	ご利用時間		通常料金	特別料金
ランチ	①11:30～13:00 または ②13:30～15:00	平日	¥6,490	¥5,700
		土日祝日	¥7,260	¥6,800
ランチ 乾杯1ドリンク付 (ビール・白赤ワイン・ ソフトドリンク)	②13:30～15:00	平日	¥7,490	¥6,500
		土日祝日	¥8,260	¥7,600
ディナー	①17:30～ (土日祝日)17:00～	平日	¥9,240	¥7,900
		土日祝日	¥9,900	¥9,300
ディナー 乾杯1ドリンク付 (ビール・白赤ワイン・ ソフトドリンク)	②18:00～ ③19:00～ ④20:00～	平日	¥10,240	¥8,700
		土日祝日	¥10,900	¥10,100
ディナー フリードリンク付 (ビール・白赤ワイン・ ソフトドリンク)	ご来店より120分	平日	¥13,200	¥10,000
		土日祝日	¥13,860	¥12,500



《メニュー例》

シーフードマリネ/コールドミート盛り合わせ
テリーヌ3種類の盛り合わせ/スモークサーモン
野菜のテリーヌ/帝国ホテル伝統のポテトサラダ
チーズの盛り合わせとドライフルーツ
本日のスープ/本日のパスタ
野菜たっぷりの伝統のビーフカレー
エスカルゴの香草クリームソース
牛フィレ肉のパイ包み焼き 赤ワインソース(ランチ)
ローストビーフ 西洋わさび添え(ディナー)
他、約40種類の料理
(※お食事内容にお食事後のコーヒー、又は紅茶が含まれます)

お問い合わせ 〒100-8558 東京千代田区内幸町1-1-1 本館17階
インペリアルバイキング サール TEL 03-3539-8187(直通)

※ご予約の際に会員である旨を伝え、当日レストランで会員証を提示してください。
※上記料金は、消費税・サービス料込の料金でございます。
※食材の都合によりメニューが変わる場合がございます。ご了承ください。
※10名様までご利用になります。

大好評！採れたて新鮮 落合さんちの
フルーツマト購入割引利用

指定農園 落合園芸 〒252-0823 藤沢市菖蒲沢549

ご利用方法

* 右記の割引券を農園に持参するとお持ち帰りのフルーツマトに限り、ひとり1回につき購入金額から300円の割引が受けられます。

* 利用期間…2020年4月20日(月)～6月21日(日)

* 利用時間…13時～16時まで

(出来具合により変動する場合があります。)

その他

* 休園日…不定期
(フルーツマトの有無によります)

* フルーツマトの出来具合や当日の利用者数によりフルーツマトがなくなる場合があります。ご利用の際は、事前に電話で確認をお願いします。(予約も可能です。)

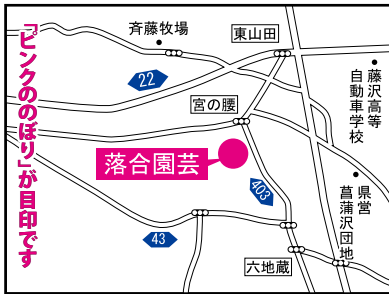

お問い合わせ

携帯 080-5644-7117 (電話受付時間 9:00～16:00)

必ずお読みください

注意事項

- 利用する際は事前に園に連絡してください。
- この券は期間中1人1回につき1枚のみ有効です。
- 一会員につき3枚まで利用できます。
- 会員、家族以外の方は利用できません。
- 無記名の場合は割引は受けられません。

事務局からのお知らせ

推進員の退任について

3月末日にて、下記の推進員の方々が退任されました。長い間ありがとうございました。

地区	事業所	氏名
藤沢Ⅱ	山下豊店	山下 兼雄氏
善行	田代屋米店	田代 強氏
善行	デリカテッセンチロル	杉山 文男氏
鶴沼	佐々木商店	佐々木 義男氏
鶴沼	山ふじ	山上 裕一氏
鶴沼	田中工務店	田中 晃氏
村岡	西野クリーニング商会	西野 克広氏
村岡	有限会社印刷ひろー	西野 廣氏
片瀬	小林米店	小林 巖氏
辻堂	桜井タイヤ店	桜井 進氏
辻堂	佐藤輪業	吉田 喜一氏
辻堂	浜木綿	池谷 貞子氏

運営委員の就任について

3月1日付で、新たに右記の方が運営委員に就任されました。よろしくお祈いします。

地区	事業所	氏名
腰越・深沢	湘南モノレール株式会社	尾渡 英生氏

落合さんちの **フルーツマト購入割引券**
携帯 080-5644-7117 **300円引き**

利用日	
事業所名	
会員氏名	

利用有効期間:2020年4月20日(月)～6月21日(日)まで
ただし、フルーツマトがなくなり次第終了となります。

※1人1回につき1枚のみ有効です。
公益財団法人湘南産業振興財団

落合さんちの **フルーツマト購入割引券**
携帯 080-5644-7117 **300円引き**

利用日	
事業所名	
会員氏名	

利用有効期間:2020年4月20日(月)～6月21日(日)まで
ただし、フルーツマトがなくなり次第終了となります。

※1人1回につき1枚のみ有効です。
公益財団法人湘南産業振興財団

落合さんちの **フルーツマト購入割引券**
携帯 080-5644-7117 **300円引き**

利用日	
事業所名	
会員氏名	

利用有効期間:2020年4月20日(月)～6月21日(日)まで
ただし、フルーツマトがなくなり次第終了となります。

※1人1回につき1枚のみ有効です。
公益財団法人湘南産業振興財団

- 園内でのもぎ取り・試食はできません。直売のみの扱いです。
- 開園期間や時間は天候などにより変動する場合があります。
- お買い上げが300円未満及び宅配便扱いは、割引対象外です。

㊦ 令和2年度 厚生事業のご案内

令和2年度も引き続き、会員の皆様に充実した余暇を過ごしていただけるよう、努めて参ります。

下表は年間行事の計画予定です。各事業はサービスセンターニュース（年6回偶数月発行）にて募集いたします。

※新型コロナウイルスの感染拡大状況等によっては延期・中止となる場合がございますので予めご了承ください。

実施月	事業名（予定）	実施月	事業名（予定）
4月	・藤沢ジャンボゴルフレッスン ・パラコード体験教室 ・イチゴ狩り補助券 ・フルーツトマト購入割引券	10月	・落花生・さつまいも掘り体験 ・秋のハイキング ・秋のガーデニング教室
5月	・県内サービスセンター合同地引綱大会 ・キス釣り大会	11月	・そなエリア防災体験バスツアー ・釣りの会アマダイ・イナダ ・県内合同ゴルフコンペ ・小田原ツアーデーマーチ
6月	・本格焼酎の愉しみ方 ・ハッ場ダム見学&さくらんぼ狩りバスツアー ・初夏のハイキング（大磯歴史散策）	12月	・ハーバリウム教室 ・婚活パーティー ・発酵食品講座
7月	・トウモロコシ狩り・じゃがいも掘り体験 ・ハンモックヨガ体験教室 ・グラスサンドアート教室	1月～ 3月	・ベトナムダナン世界遺産海外ツアー ・水戸偕楽園の観梅・あんこう鍋バスツアー ・東京ディズニーリゾート パークファンパーティー ・新春ボウリング大会 ・資産形成・財産形成セミナー ・黒糖の食べ比べ講座
8月	・夏休み親子工場見学 ・辻堂ジャンボプール、大磯ロングビーチ、海の家割引券 ・梨・ブドウ等果樹園割引補助券	年間	・観劇・音楽鑑賞チケット等 ・宿泊施設利用補助 ・指定レジャー施設割引利用券 ・東京ディズニーリゾート・コーポレートプログラム利用券 ・クラブツーリズム日帰りバスツアー等補助 ・地区自主事業 ・ダンロップスポーツクラブ利用券 他
9月	・ソフトボール大会		

㊦ 「2020年ガイドブック」の発行について

「2020年ガイドブック」につきましては、4月下旬に発送予定となっております。今回の発行より1事業所5名につき1部の送付が基本となりますが複数冊ご希望される事業所につきましては追加で送付しますので事務局までご連絡ください。

また、本年度の東京ディズニーリゾートコーポレートプログラム利用券の申請等補助の受付を開始いたしましたので、事務局へご申請ください。

㊦ 新規指定医療機関（人間ドック・一般健康診断）のご案内

4月1日より下記施設が指定医療機関になりました。詳しいオプション等内容は2020年ガイドブックに掲載しておりますのでご確認ください。

- 医療法人社団健育会 湘南慶育病院
所在地 神奈川県藤沢市遠藤 4360 番地（無料送迎バス有り）
電話 0466 - 48 - 0050
URL <http://keiiku.gr.jp>

㊦ 新規指定宿泊施設のご案内

4月1日より下記施設が指定宿泊施設となりました。詳しい内容は事務局までお問合せください。

- 下田ベイクロシオ
所在地 静岡県下田市柿崎 4 - 1
電話 0558 - 27 - 2111
URL <http://www.bayfuro.co.jp>
特典： ホームページからのご予約で通常価格より 10% OFF あわせて、しおかせ湘南の「宿泊補助券」をご利用いただけます。

㊦ 指定宿泊施設の契約終了のお知らせ

2019年ガイドブック掲載の下記宿泊施設は2020年3月末日をもって契約が終了となりますのでご了承ください。

- P 23 一の湯

給付金等の申請について

ご結婚・ご出産・お子様のご入学（小・中）・古希等ライフステージにあわせて、慶弔給付金および永年勤続報奨金をご申請いただけます。給付金等の申請はすべて自己申請となっております。「2019年ガイドブック」P3で添付書類等詳細をご確認いただき期限内（事由発生日から2年）にお早めにご申請ください。申請用紙は「2019年ガイドブック」P86をご利用いただくか、WEBからダウンロードすることもできます。

◎慶弔給付金の申請について（添付書類が必要になります）

4月1日以降にご申請される慶弔給付金につきましては、**添付書類の提出が必要**となります。
（添付書類はコピーでも可能です。戸籍謄（抄）本などは**発行日から6ヶ月以内**のものに限ります）

区 分	添付書類例
結婚祝金	戸籍謄（抄）本、婚姻受理証明書 *住民票は無効
出産祝金	母子手帳、お子様の健康保険証
入学祝金	就学通知書や在学証明書、お子様の健康保険証
結婚記念祝金（25・50周年）	戸籍謄（抄）本
古希祝金	健康保険証、運転免許証、パスポート等
傷病休業見舞金	勤務を休業した原因・日数を証明できる書類、医師の診断書等
死亡弔慰金	戸籍謄（抄）本等、死亡の事実が確認できる書類 *亡くなられた方との関係がわかる書類を必ず添付
永年勤続報奨金	（加入日を事務局で確認しますので必要ありません）

新規加入企業（2・3月）

事業所名	地 区	加入人数
株式会社 湘南パーキング	藤沢Ⅰ	2人
フェリーズ・コンサル株式会社	村岡	1人
ハウス・もん	片瀬	2人
株式会社 創英コーポレーション げんきっず保育園ココテラス	辻堂	5人
廣野 きよ子	辻堂	1人
焼き鳥たん・たん	辻堂	1人
有限会社 とろわふれえる	明治	1人
三賢地産	明治	4人
デイサービスセンターキャンプ	六会	8人
有限会社 ハミングバード	鎌倉	2人
ガーベラ	大船・玉縄	2人
パドル	腰越・深沢	1人
コスモバランス	茅ヶ崎Ⅰ	1人
セイケ	茅ヶ崎Ⅱ	2人
株式会社 MARUNAGE MARKET	茅ヶ崎Ⅱ	4人
くくる	茅ヶ崎Ⅱ	1人
Mayah 合同会社	茅ヶ崎Ⅲ	1人

次回のサービスセンターニュース第47号は、2020年6月発行の予定です。

主な内容・予定

- トウモロコシ狩り・じゃがいも掘り
- ハンモックヨガ教室
- 夏休み親子工場見学
- ブルーベリー割引補助券
- 夏期施設割引利用券
- ディズニー・オン・アイス 他



新規フレンドリーショップ

<http://ssc.cityfujisawa.ne.jp/fshops/>

下記店舗が新たにフレンドリーショップとして割引協力していただけることになりました。
会員登録提示するだけで割引がうけられますのでご利用ください。2020/3/1 現在で 138 店舗ご登録いただいております。

『C's ToyBox Inc.』
《その他》

食育トレーニングで若返りをサポートしています。「予防老化学」の実践プログラムとして1ヶ月間でカラダの仕組みをかえ、若返りをして病に對抗しましょう。全世界 11,000 人が実施、成功率 98%オーバー。



【住 所】 藤沢市弥勒寺 3-4-25
【電 話】 080-3447-7403
【営業時間】 10:00～20:00
【定休日】 火・水
【交 通】 JR「藤沢駅」
北口より徒歩 15 分
【割引・特典内容】 初回の面談を通常 10,000 円→3,000 円に！ビジネス、健康相談も承っています。

『(株)湘南ライフプランニング』
《生活サービス》

元保険会社社員による総合保険代理店です。金融機関、会計事務所等からのご相談業務が中心ですが、会員の皆様も遠慮なくご相談ください。法人のリスクコンサル・個人の相続対策・家計の保険見直し等それぞれの分野を専門にしているファイナンシャルプランナーがお伺いしてご相談にのらせていただきます。



【住 所】 藤沢市亀井野 3310
【電 話】 0466-81-1678
【営業時間】 9:00～18:00
【定休日】 土・日要相談
【交 通】 小田急線「善行駅」より徒歩 10 分
【割引・特典内容】 初回相談料無料

『福祉用具 ふくすけ』
《その他》

・福祉事業をトータルサポートしている会社です。
・ケアラウンジ 1or8 飲食事業部も展開しております。
・介護の事などお悩みの事がありましたらお気軽にご相談ください。



【住 所】 鎌倉市笹田 6-1-20
【電 話】 0467-38-8925
【営業時間】 9:00～17:00
【定休日】 日
【交 通】 JR「鎌倉駅」よりバス「打越」下車 1 分
【割引・特典内容】 福祉用具便利帖掲載商品 10%割引 (カタログご入用の方連絡下さい。)

『笑のん～ENON～パウダーサンド教室』
《生活サービス》

ゆったりとしたカフェでのサンドアート体験はいかがですか。海のイメージ、クリスマス、お供え等ご希望で。アロマストーン作り体験も楽しめます。子ども会、介護・福祉施設等への出張レッスンも承ります。



【住 所】 藤沢市大鋸 1-9-2 玉樹ビル 1F
障害者支援カフェ
Nico'skitchen 店内
【電 話】 090-8943-7597
【営業時間】 体験時間 11:00 または 13:30
【定休日】 レッスン日はご相談
【交 通】 JR「藤沢駅」より徒歩 12 分
【割引・特典内容】 受講の方メモクリップ 1 つプレゼント

『ファッション&ビューティー ブティックみるく』
《美容ファッション》

「いつもと違う私にチャレンジ!!」をコンセプトに、おしゃれ普段着のお洋服、バッグ etc 取り揃えております。姉妹店サロン「アグリ」デトックス&健・食・美についてお気軽にご相談ください。



【住 所】 藤沢市辻堂 2-2-3
【電 話】 090-2634-8267
【営業時間】 10:30～17:00
【定休日】 水・日・祝・土 (不定休)
【交 通】 JR「辻堂駅」より徒歩 2 分
【割引・特典内容】 お買い求め金額が 5,000 円以上の場合 10% OFF (一部除外品あり)

『YOSAパーク・バース茅ヶ崎』
《美容ファッション》

医薬部外品のハーブの蒸気をラドンのウエアを着用してたっぷり浴びていただきます。体を温めることで健やかさと美しさを手に入れることができます。



【住 所】 茅ヶ崎市若松町 14-11
【電 話】 080-5001-6013
【営業時間】 10:00～20:00
【定休日】 (不定休)
【交 通】 JR「辻堂駅」よりバス 10 分
【割引・特典内容】 ハーブスチーム 60分にプラス前後のリンパマッサージ付き 100分 5,400 円 初回のみ 1,000 円割引
※女性専用完全予約制

会報誌に折込チラシをいれてみませんか？

しおかぜ湘南 折込広告のご案内

年 6 回発行している本会報誌「サービスセンターニュース」と一緒に会員事業所様にお届けします。

店舗紹介、商品 PR、キャンペーンやイベントの告知などにご利用いただけます。

お申込みや詳細については、事務局までお問い合わせください。

※誌面広告などのご相談も承っております。

単価 (会員価格)	1 回につき 1 部 5 円 (税込)
発行部数	約 11,900 部
費用	59,500 円 (税込)

※チラシは発行部数分をご用意ください。

※ 2020 年度の価格となります。また発行部数は 2020 年 4 月時点のものです。

インターネット申込みスタート!!

インターネットから24時間事業のお申込みができます!

ご利用には「しおかぜ湘南 Web」に事前登録が必要となります。

詳しくは、しおかぜ湘南ホームページをご覧ください。<http://ssc.cityfujisawa.ne.jp/>

しおかぜ湘南

検索

しおかぜ湘南WEB

メンバーログインまたは
新規会員登録はこちら



「事業予約サービス」操作方法

◆お手元にサービスセンターニュースが届いた日から抽選申込みができます。

抽選申込み締切日 4月22日(水)

◆当選情報をご案内しておりますので、ご確認ください。

当選案内期間 4月25日(土)~5月2日(土) 17:00まで

▶ご利用時間は6:00~23:00の間です。まず初めに会員証をご用意ください。

こちらにお電話ください。☎ 0466-52-0511

入力はいっ
ピッとという
発音の
あとに!

操作中 # ボタンで
音声案内をスキップできます!

携帯・PHSからもご利用になれます。
(音声案内に従って……)

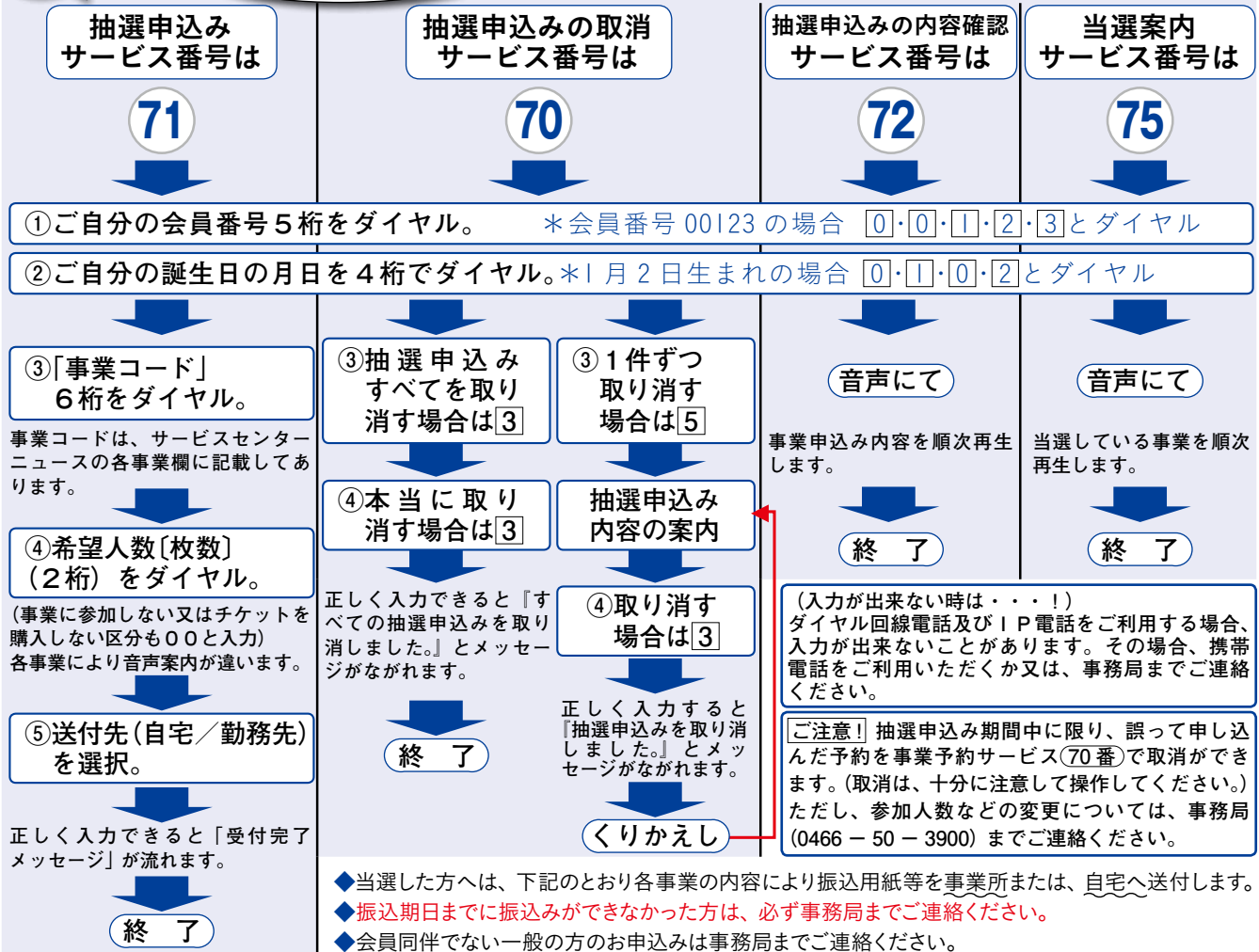

旅行事業の場合

◆取扱い旅行会社から案内
文書と振込用紙が送付され
ます。

イベント等事業の場合

◆サービスセンター事務局
から振込用紙と案内文書を
送付します。

チケット等の場合

◆サービスセンター事務局から振込用紙を送付します。振
込み確認後、各公演日の2週間前までにチケットを送付し
ます。(届かない場合は事務局までお問い合わせください)
なお、キャンセルはできません。

フィットネスクラブ 湘南 フレックス 体がよるこがエクササイズ (40)

タオルでリフレッシュ

生活環境の変化で体調を崩しがちなこの時期、今年
は類稀な事態に不調を訴える方も多いうように感じます。
そんな時に、オススメエクササイズ。タオルを写真
のように、膝裏にかけます。脚を左右に大きくひねり
ます。ゆっくり息を吐きながら、3往復致します。
最初はぎこちなく多少間違っても構いません。

普段伸ばさないゾーンに気持ち良く刺激を感じて頂け
れば、リンパの流れの改善にも効果大です。
フレックス湘南は、おかげさまで開業40周年を迎え、
新指圧室をオープン。

感謝キャンペーンと致しまして、20分指圧施術と
オリジナルストレッチ指導20分を併せて優待料金
¥2,200にてご予約お受け致します。
09044517608 近藤 遼。paypay、カードのご利用可。

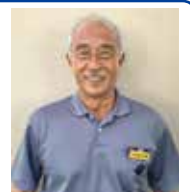

指導 フレックス湘南
近藤英博
(指圧師国家資格取得42年)
藤沢市水泳協会会長
TEL 0466-22-4419

しおかぜ湘南 チケットガイド

申込締切日 4月22日(水)

①申込多数の場合は抽選となります。

※開催日時等が複数あるチケットにそれぞれお申し込みされた場合、いずれも当選された際は全てお買い取りとなりますのでご注意ください。

②全てのチケットは個人単位でお申込ください。 ③チケットの座席指定等はできません。

- ホームページや「事業予約サービス」で、必ず**当選結果をご確認ください。**
- 振込用紙が届きましたら、速やかに「金額」「内訳」をご確認ください。
- 申込締切日後の**変更・キャンセル(取り消し)はできません。**理由を問わず全てお買い取りとなります。
- チケットを紛失された場合の**再発行はできません。**
- 転売目的のご購入は一切お断り致します。

ご注意ください 

109 CINEMAS & ムービル 共通チケット

事業コード **205114**

- [有効期間] **2020年7月1日(水)～2020年12月31日(木)**
- [利用劇場] **全国の109シネマズとムービル**
- [募集] **3,500枚** (1会員8枚まで)
- [料金] **1,050円** (通常1,400円)
- [その他] ※3D作品、IMAX作品、4DX作品は、追加料金が必要となります。なお、特別上映等、ご利用できない作品もございます。
※上映内容及び利用可能劇場に関しては <https://109cinemas.net/> をご確認ください。
※チケットは振込確認後、6月中旬より発送予定です。

「よみうりランドワンデーパス」特別前売券

大人・子供の共通パスポート券です。遊園地入園(グッジョバ!! エリア含む) + のりものフリー(アシカショーは開催時のみ可)
※このチケットではプールはご利用いただけません。



事業コード **205115**

- [有効期限] **2021年3月31日(水)**
- [場所] 東京都稲城市矢野口4015-1
小田急線「読売ランド前駅」または京王線「京王よみうりランド駅」下車 バスで5分～10分
- [募集] **250枚** (1会員5枚まで)
- [料金] ワンデーパス **2,900円**
(通常大人5,500円・中学生4,400円・小学生・シニア(65歳以上)3,900円・3歳～未就学児3,400円)
※大人・子供共通券です。※3歳以上有料。
- [その他] ※園外施設の「ゴンドラ」および、コイン遊戯機、バンジージャンプ、グッジョバ!! ワークショップ、マイニット、その他指定する施設はご利用になれません。
※プール営業期間中はジャイアントスカイリバーも利用不可。
※期間中休園日がございます。事前にご確認の上お出かけください。
※通常料金は、予告なく変更になる可能性があります。
※チケットは振込確認後、6月上旬より発送予定です。

ウィーン少年合唱団 心癒される“天使の歌声”

世界的な人気と実力を誇る、音楽大使が贈る夢のひとつ。今年はシューベルト組が来日!「ふるさと」「美しく青きドナウ」はもちろん、米津玄師の「パプリカ」など、世代を超えてお楽しみください。



事業コード **205116**

- [日時] **6月7日(日) 14:00開演 Bプログラム**
- [場所] **東京オペラシティ コンサートホール(初台)**
京王新線「初台駅東口」徒歩5分ほか
- [募集] **20枚**
- [料金] S席指定 **6,500円** (通常7,700円)
- [その他] ※演奏中入場不可
※4歳以下入場不可。5歳以上も1人1枚チケットが必要。
※出演者・曲目等が変更になる場合がございます。公演中止を除き、チケットのキャンセル・変更等はできません。
※U20(20歳以下は一律3,000円)チケットの取り扱いはありません。

湯本富士屋ホテル 「温泉湯処 早雲」入浴券

さらりとしたやわらかな泉質の箱根湯本温泉は、美肌効果が高い単純アルカリ泉です。湯量豊富な広々とした内風呂と屋外では岩風呂と檜の露天風呂がお楽しみいただけます。



事業コード **205117**

- [利用期間] **6月1日(月)～2021年5月31日(月)**
- [適用除外日] 2021年1月1日(金)～1月3日(日)
- [場所] **湯本富士屋ホテル** 足柄下郡箱根町湯本256-1
- [募集] **600枚** (1会員10枚まで)
- [料金] 大人 **1,100円** (通常1,800円)
- [利用時間] 大浴場・露天風呂 12:00～20:00
サウナ 12:00～20:00
- [その他] ※バスタオル・フェイスタオル・サービス料・税金は含まれています。
※大人券のみのお取り扱いです。

日帰り天然温泉 湘南台温泉らく 平日入館利用券(館内着・レンタルタオル付き)

湯河原の奥座敷として名高い「神谷温泉」の源泉を毎日直送しています。無色透明で、トロリとしたやわらかい肌あたりが日ごろの疲れを癒してくれます。

「らく」自慢のゆったり浸かれる大浴槽でおくつろぎください。



事業コード **205118**

- [利用期間] **6月1日(月)～11月30日(月)**
- [場所] 藤沢市湘南台2-7-5 藤沢市北消防署となり
小田急線「湘南台駅」徒歩2分
- [募集] **600枚** (1会員8枚まで)
- [料金] 一般(中学生以上) **650円** (通常1,150円<<平日入館券750円+レンタルタオル・館内着セット400円>>)
- [利用時間] 平日 10:00～23:00 (最終受付 22:00)
休館日 毎月第3月曜日(月曜日が祝日の場合は第2月曜日)
- [その他] ※3歳未満のお子様はご利用いただけません。
※土日祝は、追加料金100円現地でお支払いください。
※他のクーポン・割引との併用はできません。
※提携駐車場250台完備(3時間無料)
詳しくはホームページをご覧ください。
<http://shonandaionsen-raku.jp/>
※チケットは振込確認後、5月下旬より発送します。

劇団四季ミュージカル 『キャッツ』

日本上演35周年、上演1万回を超えて、進化し続ける伝説のミュージカル。都会のゴミ捨て場を舞台に24匹の猫たちの生き様が描かれます。客席と舞台が一体となった空間のあちこちから猫たちが現れ、走り歌い踊ります!



©1981RUG

事業コード **205119**

[日 時] **6月28日(日)** 13:30開演

[場 所] **キャッツ・シアター**

東京都品川区広町2-1-18
JR「大井町駅(西口)」徒歩5分
東急線「大井町駅」徒歩5分
りんかい線「大井町駅」出口B徒歩5分

[募 集] S席 **30枚**

[料 金] **11,000円** (通常12,100円)

[そ の 他] 2歳以下入場不可。3歳以上有料(膝上不可)。

東京楽所「雅楽の世界」

七々に響く古の調べ

宮内庁式部職楽部のメンバーを主体とする最高峰の雅楽団体による、5年ぶりの鎌倉再演!わかりやすい解説とともに、七々にちなんだ演目などを織り交ぜて、典雅な世界をお届けします。



事業コード **205122**

[日 時] **7月12日(日)** 14:00開演

[場 所] **鎌倉芸術館 大ホール**

[募 集] **30枚**

[料 金] **区分1** S席指定 **3,900円** (通常5,000円)

区分2 S席学生 **1,950円** (通常2,500円)

区分間違いに
ご注意ください!!

[そ の 他] ※学生は小学生~24歳以下対象。当日、身分証要提示。
※未就学児童入場不可。

ブロードウェイ・ミュージカル 天使にラブ・ソングを… (シスター・アクト)

映画版主演のウーピー・ゴールドバーグがプロデュースし、『美女と野獣』などディズニー映画で数々の名曲を生み出したアラン・メンケンが音楽を手掛ける最高に“ハッピー”な大人気ミュージカル!お見逃しなく!



©JOAN MARCUS
©Tsuyoshi Toya

事業コード **205125**

[日 時] **7月19日(日)** 12:30開演

事業コード **205126**

[日 時] **7月25日(土)** 17:30開演

[場 所] **東急シアターオーブ** (渋谷ヒカリエ11階)

[募 集] S席 **各10枚**

[料 金] **11,000円** (通常12,800円)



※イメージ画像

[そ の 他] ※未就学児のご入場はご遠慮ください。
※生演奏/英語上演/日本語字幕あり
※公演オリジナル付せん(非売品)をチケット1枚につき1個プレゼント。

ディズニー・オン・クラシック プレミアム ウォルト・ディズニー・アニメーション・スタジオ “ザ・コンサート”

『アナと雪の女王2』など5作品に焦点を当て、特別に編集された映像と、アレンジされた組曲を生演奏でお届けします。ディズニー・アニメーションの魅力に迫る、ライブ・プレゼンテーションもお楽しみに!



Presentation licensed by Disney Concerts. ©Disney

事業コード **205120**

[日 時] **5月22日(金)** 19:00開演

[料 金] S席 **6,500円** (通常8,500円)

事業コード **205121**

[日 時] **5月30日(土)** 13:00開演

[料 金] S席 **8,000円** (通常9,500円)

[場 所] **東急シアターオーブ**

[募 集] **各20枚**

[そ の 他] 未就学児のご入場はご遠慮ください。

4/19
申込締切

きかんしゃトーマス ファミリーミュージカル 「ソドー島のたからもの」

トーマスとパーシーがテレビから飛び出してステージを駆け巡る!映像も駆使したオリジナルストーリーのファミリーミュージカル!!



事業コード **205123**

[日 時] **7月18日(土)** 12:15開演

事業コード **205124**

[日 時] **7月18日(土)** 14:15開演

[場 所] **神奈川県民ホール**

[募 集] **各50枚**

[料 金] 全席指定 **1,800円** (通常2,600円)

[そ の 他] 2歳以上有料。2歳未満は保護者1名につき1名膝上無料。2歳未満でも座席が必要な場合は有料。

木梨憲武展 Timing 一瞬間の光りー

ロンドンを皮切りに日本国内20会場を回る全国美術館ツアー、ついに東京凱旋!



事業コード **205127**

[会 期] **5月29日(金)~6月21日(日)**

[休 館 日] **会期中無休**

[開 館 時 間] **10:00~17:00** (入館は閉館の30分前まで)

[会 場] **上野の森美術館**

[募 集] **100枚**

[料 金] **900円** (前売一般1,400円)

[そ の 他] ※小学生未満無料。
※障がい者手帳をお持ちの方は無料、その付添いの方1名は無料。
※今後の諸事情により、開館日、開館時間等を変更する場合があります。最新情報は、展覧会公式サイトにてご確認ください。

箱根ホテル ランチbuffe

大自然あふれる箱根の山々、静かなる芦ノ湖、そしてそのすべてを見守る雄大な富士。この絶好のロケーションと融合するモダンな料理の数々をバイキングスタイルにてお楽しみ頂けます。

イメージ

事業コード **205128**[料 金] 大人(中学生以上) **2,300円** (通常3,300円)

[そ の 他]

※土日祝も同一料金、同一内容となります。
 ※大人料金以外の他券種については直接店舗にお尋ねください。
 ※詳しいメニュー内容については、箱根ホテルのホームページをご確認ください。
 ※ご利用の際は、事前にご予約ください。
 ※チケットは振込確認後、5月下旬より発送予定です。

[利用期間] **6月1日(月)~11月30日(月)**[場 所] **箱根ホテル フランス料理 イル・ミラジオ**
足柄下郡箱根町箱根65

[利用時間] 11:30/12:00~13:15、13:30~15:00

[募 集] **400枚** (1会員4枚まで)

[ご 予 約] TEL 0460-83-6311 (受付時間 9:00~20:00)

エクシブ箱根離宮 デザートbuffe

旬の“おいしい”を取り揃えたデザートbuffe。パティシエが創る色とりどりのホテルメイドスイーツをお好きなだけお召し上がりください。

イメージ

事業コード **205129**

[利用可能日] 次の①~⑤のいずれかの日を選択してご利用いただけます。

[利用時間] 11:30~13:00/13:15~14:45 90分2部制

①**7月26日(日)** 【桃・サクランボ&メロン】[料 金] 大人(中学生以上) **3,300円** (通常4,300円~)(税・サ込)

②<<秋の収穫祭>>

※②⑤は追加料金が発生しますので、ご注意ください。

9月13日(日)・22日(火・祝) 【葡萄・イチジク】

[メニュー] ケーキ、フルーツ、アイスなどのスイーツと、パスタ、ピザ、カレーなどのフード(②⑤のフードは、特別メニューが付きます)

③**10月18日(日)** 【栗】

[そ の 他] ※②は1,700円、⑤は700円の追加料金を現地でお支払ください。

④**11月23日(月・祝)** 【林檎・西洋梨】

※大人料金以外の他券種については直接店舗にお尋ねください。

⑤<<クリスマスデザートbuffe>>

12月6日(日)・20日(日) 【ノエル・ローストビーフ等】

※メニュー内容等については、エクシブ箱根離宮ホームページの「お知らせ」から「イベント情報」でご確認ください。

[場 所] **エクシブ箱根離宮 ダイニング&ラウンジ[ペラヴィスタ]**
足柄下郡箱根町宮ノ下112-2※ご利用の際は、必ず事前にご予約ください。
(しおかせ湘南の会員である旨を必ずお伝えください。)[募 集] **180枚** (1会員4枚まで)

[ご 予 約・お問合せ] TEL 0460-85-0111 (受付時間 9:00~17:00)

北鎌倉茶寮 げんとうあん 幻董庵「夏の懐石コース」食事券 (完全予約制)

じっくりと楽しみたいミシュラン一つ星の懐石料理。季節の食材を活かしながら和の料理人が美しく仕上げた料理に舌鼓。2時間半のコースとなりますので、ゆったり流れる時間の中で季節感あふれるお料理をお楽しみください。

イメージ

事業コード **205130**[利用期間] **2020年7月1日(水)~2020年8月30日(日)**[料 金] **3,500円** (通常5,500円)

※利用期間は2ヶ月間のみ

[そ の 他]

[適用除外日] 月曜日 ※その他、夏休み期間がありますのでお問い合わせください

※ご利用の際は、必ず事前にご予約ください。
 完全予約制のため、当日キャンセルされた場合はチケットが無効となりますのでご注意ください。

[場 所] 鎌倉市山ノ内823 JR「北鎌倉駅」白鷺池側出口徒歩8分

※チケットは振込確認後、5月下旬より発送予定です。

[利用時間] お料理の開始時刻は12:00で、2時間半のコースです。

[募 集] **250枚** (1会員4枚まで)

[ご 予 約] TEL 0467-43-5695 (10:00~20:00)

レストランなんどき牧場 お食事ギフト券

創業50年、茅ヶ崎のなんどき橋に伝わる民話から誕生したこだわりのお肉と採れたて湘南野菜が美味しい人気レストラン。看板メニューのひとつ茅ヶ崎メンチは神奈川の各コンテスト三冠を達成。真心こめたお料理は皆様の心を豊かにいたします。

イメージ

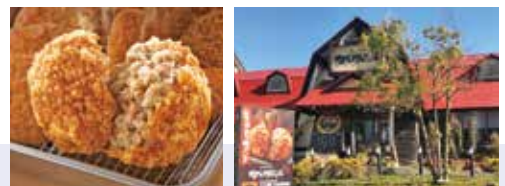
事業コード **205131**[利用期間] **6月1日(月)~11月30日(月)**[料 金] **2,300円** (通常価格3,000円)

[そ の 他]

[適用除外日] 火曜日定休 月曜日のディナー(祝日は営業。平日は予約状況により変更有り)

※500円券が6枚1セットになっております。お釣りは出ません。
 ※本券はランチ、ディナー共にご利用いただけます。
 ※店内販売品やテイクアウト品にはご利用いただけません。
 ※他サービスとの併用は不可です。
 ※ご利用の際はご注文時にチケット使用の旨をお伝えください。
 ※チケットは振込確認後、5月下旬より発送予定です。

[場 所] 茅ヶ崎市今宿1024

[利用時間] ランチ 11:30~15:00(L.O.14:00)
ディナー 17:00~22:00(L.O.21:00)[募 集] **300セット** (1会員5セットまで)