



しおかぜ 湘南

2019年6月・7月号 第41号

今月号(第41号)の締切日は **6月23日** 日 です

発行 (公財)湘南産業振興財団 湘南勤労者福祉サービスセンター事務局
 〒251-0052 藤沢市藤沢607番地1 藤沢商工会館2階
 TEL(0466)50-3900 FAX(0466)24-4500
<http://ssc.cityfujisawa.ne.jp/>  



加入状況 企業数 2,190企業 会員数 11,766人(2019年5月1日現在)
 (藤沢 1,493企業 7,142人・鎌倉 471企業 2,957人・茅ヶ崎 226企業 1,667人)



～会員増強～ 31年度 目標会員数 12,480人



ジャガイモ掘りとトウモロコシ狩り体験

会員限定

- 人気のジャガイモ&トウモロコシ狩り
- お子様も大喜び自然体験企画
- 会員契約農家で作られる安全・安心・旬のおいしさ!

[開園日時]	2019年 7月6日 土	募集人数 350人	9:00~11:30	7月7日 日	募集人数 350人	9:00~11:30
	7月8日 月	募集人数 150人	9:00~11:30	7月9日 火	募集人数 150人	9:00~11:30



実施風景

※各日募集人数を超えた場合、抽選及び日時移動をお願いする場合がございます。

[開催場所] 井出農園《藤沢市打戻周辺》

[参加費] 会員・同居家族 **600円** ※一般の方は参加できません。

[収穫量] ジャガイモ 1人約2kg、トウモロコシ 3本
 ※天候等により収穫量に変動がございます。予めご了承ください。

- [その他]
- ①軍手、シャベル、持ち帰り用の袋等は各自ご用意ください。
 - ②参加が決まった方へは後日案内書(詳しい地図、集合時間等)を送付します。
 - ③混雑緩和のため、記載時間内で集合時間を決めさせていただきますが、時間の指定はできませんのでご了承ください。



事業コード		申込人数
《7/6(土)》	196406	《7/7(日)》 196407
《7/8(月)》	196408	《7/9(火)》 196409
		<input type="checkbox"/> <input type="checkbox"/> 2名の場合 ①・②と入力

湘南ボウル 夏の特別キャンペーン!

しおかぜ湘南の会員証ご提示でグループ全員

ボウリング2ゲーム+レンタルシューズ=600円

通常価格:平日=1420円(58%OFF) 土日祝=1520円(61%OFF)

キャンペーン期間:2019年8月31日まで

- 受付時に会員証をフロントにご提示下さい。
- 団体ご予約でのご利用は出来ません。
- 他の優待サービスとの併用は出来ません。

湘南ボウル
 鎌倉市常盤18番地
 TEL:0467-44-5131

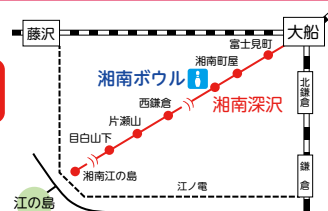

湘南モノレール大船駅から
 湘南深沢駅まで5分
 湘南深沢駅下車徒歩4分



櫻井麻美プロ

イベント

まるでジェットコースター！ 湘南モノレール車両基地見学会

**会員
親子限定** **お土産付
子どものみ**

山を越え、海を目指す、“空を走る鉄道”湘南モノレール。
大船～江の島までの約14分間には、激しいアップダウンやトンネル、カーブなどアトラクション満載！
普段は入ることのできない車両基地を見学し、運転士体験もできます。
夏休みの素敵な思い出を作りましょう！

[日 程] 2019年 **8月10日** 土 **募集人数** 《午前の部》《午後の部》 **各40人** ※最少催行人数 各部20人
※定員を超えた場合、抽選

[時 間] 《午前の部》 9:00～11:30
《午後の部》 14:30～17:00

[集合場所] 湘南モノレール「大船駅」改札前

[参加費] **区分1 会員・家族大人 1,700円**
区分2 家族小人 800円

※参加費には、1日フリーきっぷが含まれます。小人は6歳以上12歳未満です。

[その他] ・当日集合した際に、1日フリーきっぷをお渡しします。
・当日はモノレールで車両基地(湘南モノレール本社)へ行き、イベント終了後は現地解散となります。
・未就学児の参加も可能ですが、車両基地は見学用に作られていないため、段差など足元の悪い場所があります。危険のないよう、お連れのお子様から目を離さないようお願いいたします。



ピンクリボン号と大船観音



運転士体験

事業コード	申込人数	
	区分1 会員・同居家族	区分2 家族小人
《午前の部》 193503	<input type="text"/>	<input type="text"/>
《午後の部》 193504	<input type="text"/>	<input type="text"/>

参加されない区分は0・0と入力

・当日の内容(仮)・

- モノレールのしくみを学ぶ
 - ・車両構造や仕組み
- 湘南モノレールを知る
 - ・サフェージュ式モノレールの特徴
 - ・路線オススメスポットの紹介
- 車両基地見学
- 運転士体験
- 抽選会



※画像はすべてイメージです

セミナー

玉露のひとりちゃ講座

～ひとしずくを愉しむ～

ほんのひととき暑さを忘れ、ゆったりとご自身の為にご自分で丁寧に労わる様に淹れる玉露。
口いっぱい広がる馥郁たる香り・まろやかな甘みのひとしずくを唯々心で感じてみませんか？
疲れた身体と心にじんわりとひろがり癒されます。

[日 程] 2019年 **8月21日** 水 **募集人数** **30人** ※最少催行人数 15人
※定員を超えた場合、抽選

[時 間] 10:00～11:30

[場 所] 藤沢商工会館3階 303会議室

[参加費] **区分1 会員・同居家族 1,500円**
区分2 一般 3,000円

[講 師] 一般社団法人 玉露普及協会ひとしずく
代表理事 中野 利恵氏(鎌倉 明香庵 庵主)

[その他] 京都産宇治玉露 茶葉(3パック)、干菓子(5ヶ入り)をご用意します。当日使用しなかった分はお土産としてお持ち帰り頂けます。



※画像はすべてイメージです

事業コード	申込人数	
	区分1 会員・同居家族	区分2 一般
193501	<input type="text"/>	<input type="text"/>

参加されない区分は0・0と入力

・内容・

- 玉露について……………日本生まれ、日本育ちの玉露について基礎知識を学ぶ。
- 玉露のお点前体験………講師による玉露のお点前をみながら玉露をゆったり味わう。
- ご自身で淹れる玉露…ひとしずく用の茶器を使用し、実際に自分の為に丁寧に淹れて味わってみる。

教室

夏だ!海だ!!サーフィンだ!!!

スタンドアップパドル・サーフィン<SUP>教室

マリンスポーツ経験のない初心者でも簡単に始められます!

SUPとは・・・スタンドアップパドル・サーフィン(通称:SUP)は、ハワイの伝説的ビッグウェーバーたちが、波の無い時のトレーニングとして取り入れたのが始まりの人気のマリンスポーツです。海を気持ちよくクルージングしたり、波に乗ることもでき、シェイプアップにも効果的です!! この夏に是非、挑戦してみてください。

[日 程] 2019年 **7月20日(土)** 募集人数 《午前の部》各**10人** **21日(日)** 募集人数 《午前の部》各**10人**
 ※最少催行人数 各回5人 ※定員を超えた場合、抽選

[時 間] 《午前の部》9:30~12:30
 《午後の部》13:30~16:30

[集合場所] シルフィードクラブ《小田急「片瀬江ノ島駅」から徒歩3分》
 藤沢市片瀬海岸1-12-9

[参加費] **区分1 会員・同居家族 3,000円** **区分2 一般 6,000円**

[持ち物] 水着・着替え・バスタオル・ビーチサンダル・日焼け止め等

[講習内容] パドルの漕ぎ方、クルージング等

[その他] ・荒天中止 ・参加は高校生以上から
 ・着替え、貴重品預かり、シャワーが「シルフィードクラブ」にて無料でご利用いただけます。



※画像はすべてイメージです

事業コード		申込人数	
7/20(土)	7/21(日)	区分1 会員・同居家族	区分2 一般
《午前の部》 193404	《午前の部》 193406	<input type="checkbox"/>	<input type="checkbox"/>
《午後の部》 193405	《午後の部》 193407	<input type="checkbox"/>	<input type="checkbox"/>
参加されない区分は①・②と入力			

日帰りツアー

夏を満喫

ラベンダー鑑賞と夏野菜収穫体験&もも狩りバスツアー

昼食付き

添乗員付き

- 関東最大級のラベンダー畑をリフトにて鑑賞
- 新鮮夏野菜(きゅうり3本・トマト3個・ナス3本予定)の収穫
- もも狩り、1個試食。2個お土産付
- 迫力の東洋のナイアガラ、吹割の滝見学

[日 程] 2019年 **7月28日(日)** 募集人数 《Aコース》各**40人** 《Bコース》各**40人**
 ※最少催行人数 各35人 ※定員を超えた場合、抽選

[集合場所及び出発時間] 《Aコース》①鎌倉郵便局前 7:00 ②大船駅東口 7:30
 《Bコース》①藤沢商工会館前 7:00 ②湘南台相鉄ローゼン前 7:30
 ③茅ヶ崎中央公園前 8:00

[注意] Aコース、Bコースは集合・解散場所が違うだけでその後の行程、旅行代金は同一です。各コース最少催行人数に達しなかった場合は、どちらかのコースに発着場所及び発着時間に変更になる場合がございます。ご了承ください。また出発場所の乗車人数により出発時間が若干前後する場合がございます。出発時間の確定は最終案内でご確認ください。

[旅行代金(おひとり)] **区分1 会員・家族大人 8,980円** **区分3 一般大人 12,500円**
区分2 家族小人 7,480円 **区分4 一般小人 12,000円**
 ※小人は3歳~小学生まで

[その他] 参加決定後のキャンセル料は、通常料金に対し出発日の前日より起算して10日前から発生します。参加が決まった方へは、後日「相模原観光(株)」から本旅行に関するすべてのご案内があります。



たんばらラベンダーパーク



もも狩り



吹割の滝

※画像はすべてイメージです

事業コード		申込人数			
《Aコース》	196102	区分1 会員・家族大人	区分2 家族小人	区分3 一般大人	区分4 一般小人
《Bコース》	196103	<input type="checkbox"/>	<input type="checkbox"/>	<input type="checkbox"/>	<input type="checkbox"/>
参加されない区分は①・②と入力					

[行程] 行程、時間等は状況により変更になる場合があります。

各出発地7:00=たんばらラベンダーパーク(花鑑賞・昼食)11:00~12:45=吹割の滝(見学)13:40~14:30=原田農園(昼食・夏野菜収穫・もも狩り)15:00~16:00=各解散地 19:00頃

相模原観光(株) 相模原市中央区千代田2-1-16
 TEL 042-753-1116 FAX 042-753-5785 営業時間 9時30分~18時(日祝休)
 取 扱 総合旅行業務取扱管理者 中島 勇 担当者 鈴木 達生
 旅行会社 神奈川県知事登録旅行業 第2-208号

教室

茅ヶ崎ビーチサンダル手彫り教室

今話題の世界にひとつだけのオリジナルビーチサンダルを作ってみませんか。
茅ヶ崎ビーチサンダルに、7種類の中から好きなデザインのワンポイントを手彫りします。
お色は10色の中からお選びいただけます♪今年myビーサンで夏を満喫しましょう!!

【日程】 2019年 **7月14日** 日 **募集人数 25人**

※最少催行人数 20人
※定員を超えた場合、抽選

【時間】 10:00~11:30

【場所】 藤沢市役所 市民利用会議室3

【参加費】 **区分1 会員・同居家族 1,500円**
区分2 一般 3,500円

【講師】 variety store BEBET 阿部俊行氏
「茅ヶ崎手彫り」で検索

【その他】 ・完成した作品はお持ち帰りいただけます。
・参加は小学生以上から。



※画像はすべてイメージです

事業コード	申込人数	
	区分1 会員・同居家族	区分2 一般
193502	<input type="checkbox"/>	<input type="checkbox"/>
	参加されない区分は0・0と入力	

新規フレンドリーショップ

<http://ssc.cityfujisawa.ne.jp/fshops/>

下記店舗が新たにフレンドリーショップとして割引協力していただけることになりました。会員登録提示するだけで割引引きがうけられますので活用ください。2019/6/1現在で147店舗ご登録いただいております。

『petit necol』 《雑貨》

新しく生まれた可愛い猫雑貨&輸入雑貨のお店。猫好きにはたまらないグッズやプレゼントにもぴったりなアイテムが盛りだくさん。あなたのお気に入りの猫ちゃんを見つけてください。

【住所】 逗子市6-5-1
【電話】 046-845-9021
【営業時間】 10:30~18:30
【定休日】 水
【交通】 JR「新逗子駅」
南口より徒歩1分
【割引・特典内容】
お買い上げ金額から10%引き



『鎌倉山下飯店』 《グルメ》

中華四大料理と言われる北京、四川、上海、広東料理のエッセンスを取り入れ日本人の味覚に合う、中国料理のジャンルにとらわれない鎌倉風中国料理を是非当店でご賞味ください。

【住所】 鎌倉市小町1-5-21
【電話】 0467-22-8855
【営業時間】 平日 11:00~15:00 17:00~21:00
土日祝 11:00~21:00(LO)
【定休日】 なし
【交通】 JR「鎌倉駅」
より徒歩1分
【割引・特典内容】
ワンドリンクサービス



『コーヒーと紅茶の店・Fドーリー』 《グルメ》

藤沢駅北口よりすぐのレトロな喫茶店。土曜日限定で、お教室・会議などにご利用いただけるレンタルルームもやっています。詳しくはお問合せください。

【住所】 藤沢市藤沢110
【電話】 0466-27-4922
【営業時間】 10:30~18:00
【定休日】 土
【交通】 JR「藤沢駅」
北口より徒歩2分
【割引・特典内容】
ランチをご注文の方に
クッキーセットサービス。



『富士時計店』 《生活サービス》

当地でコツコツ60年小さなお店です。

【住所】 藤沢市鶴沼石上1-3-15
【電話】 0466-23-3815
【営業時間】 10:30~20:30
【定休日】 水・第1火
【交通】 JR「藤沢駅」
南口より徒歩3分
【割引・特典内容】
全品10%引き(現金のみ)



『アマルフィイ キッチン』 《グルメ》

鎌倉駅からすぐのカジュアルイタリアン。赤いテントが目印です。

【住所】 鎌倉市小町2-1-5-1F
【電話】 0467-40-5101
【営業時間】 11:00~22:00
【定休日】 なし
【交通】 JR「鎌倉駅」
より徒歩5分
【割引・特典内容】
飲食代5%引き
(ランチ除く、現金のみ)

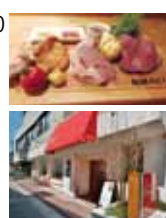

『茶来未』 《グルメ》

「世界緑茶コンテスト大会」で史上初の2009、2013年ダブル受賞の経歴をもつ藤沢を代表する茶師佐々木健氏による日本茶専門店。

【住所】 藤沢市遠藤2526-25
【電話】 0466-54-9205
【営業時間】 10:00~18:00
【定休日】 なし
【交通】 小田急「湘南台駅」または
JR「辻堂駅」よりバス
「遠藤松原」下車徒歩2分
【割引・特典内容】
10%引き





東京ディズニーリゾート®・コーポレートプログラム 「利用券」が2019年4月よりリニューアル!

コーポレートプログラム利用券がより便利に!

変更1

持ち運びに便利!

従来よりもコンパクトなサイズになります
(サイズ:約縦50mm×横100mm)

変更2

事前にパークチケットをGET!

「東京ディズニーリゾート・オンライン
予約・購入サイト」で前売券を購入できます
※2019年4月1日アクセス分より利用券をお使いいただけます

変更3

自動券売機でも購入可能に!

・東京ディズニーランド®に新たに導入予定
・利用券もお使いいただけます
※東京ディズニーシー®では引き続き、窓口での対応になります

●新利用券イメージ



二次元コード
自動券売機利用時に
必要となるコードです。

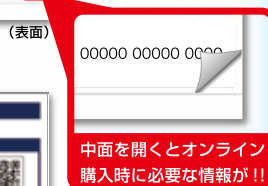

中面を開くとオンライン
購入時に必要な情報が!!



個券番号
オンライン用コード
オンライン購入時に
必要となるコードです。

詳しくは、2019年4月以降の東京ディズニーリゾート・コーポレートプログラム利用者専用サイトをご覧ください。

©Disney

しおかぜ湘南会員様限定!!

6月から10月までの限定キャンペーン

『Marriage 湘南』

日本仲人協会成婚数全国 No.1 の実績と高い成婚率であなたの婚活をサポート!!

キメ細かい Person to Person のサポートが当相談所のコンセプトです。
五十嵐まこがマンツーマンのお世話をいたします。
気軽に相談できる「となりのお見合いお姉さん」を目指しています!

○初期費用 半額

初期費用 通常 50,000 円→ 25,000 円 (税抜)

○成婚料 20 万円→ 16 万円 (税抜)

安心低価格であなたの婚活を全力サポート!



【住 所】鎌倉市長谷 2-1-7
サテライト由比ヶ浜
【電 話】070-6981-4122
【営業時間】9:00 ~ 21:00
【定休日】なし

ホームページ
<http://marriage-shonan.jp/index.html>
ブログ
<https://ameblo.jp/shonan2012/>

会報誌に折込チラシをいれてみませんか?

しおかぜ湘南 折込広告のご案内

年6回発行している本会報誌「サービスセンターニュース」と一緒に会員事業所様にお届けします。

店舗紹介、商品 PR、キャンペーンやイベントの告知などにご活用いただけます。

お申込みや詳細については、事務局までお問い合わせください。

※誌面広告などのご相談も承っております。

単価 (会員価格)	1部5円 (税込)
発行部数	約 11,900 部
費用	59,500 円 (税込)

※チラシは発行部数分をご用意ください。

※2019年度の価格となります。また発行部数は2019年6月時点のものです。

平成30年度事業実施報告

平成30年度事業は記載の事業を実施し、述べ6万人以上の会員及びご家族の皆様にご参加頂きました。令和元年度も多くの皆様のご利用・ご参加お待ちしております。

○慶弔給付金支給状況

給付事由	件数
結婚祝金	124
結婚記念祝金 25周年	108
結婚記念祝金 50周年	74
出産祝金	177
入学祝金(小学校)	185
入学祝金(中学校)	207
古希祝金	198
傷病見舞金 30日	15
傷病見舞金 60日	9
傷病見舞金 90日	24
死亡弔慰金会員	31
死亡弔慰金会員以外	333
永年勤続報奨金5年	563
永年勤続報奨金10年	281
永年勤続報奨金20年	62
合計	2,391

○健康診断・人間ドック助成

事業名	場所	申請人数
人間ドック利用補助	各指定医療機関(16施設)	281
一般健康診断利用補助	各指定医療機関(13施設)	861
合計		1,142

○健康の維持増進事業

実施日	事業内容	募集人数	参加人数
通年	ダンロップスポーツ法人会員利用	-	893
2018.4.22	ダイエツサプリの選び方講座	40	19
2018.5.13	藤沢ジャンボゴルフ・ゴルフレッスン会	40	55
2018.6.17・19	鎌倉散策	80	119
2018.9.22	アウトリガーカヌー体験会	25	22
2018.10.28・30	逗子散策	100	110
2018.11.17・18	乗馬体験教室	32	29
2018.12.1	オリーブオイル講座	30	25
2019.1.12	ペルヴィスストレッチ	20	12
合計			1,284

○老後生活の安定・財産形成に関する事業

実施日	事業内容	募集人数	参加人数
2018.6.2	マネーレシピでライフプランを上手に料理	24	24
2019.2.17	資産形成セミナー ～人生100年時代の資産形成～	30	21
2019.3.10	投資における良きパートナー選びと財産形成	30	23
合計			68

○自己啓発、余暇活動に掛かる事業

(1) 各種セミナー・教室

実施日	事業内容	募集人数	参加人数
2018.4.15	九性気学 占い教室	30	25
2018.5.11	ラベルから読み取る日本酒の基礎講座	30	30
2018.6.23	初夏のハーブバスケット作り教室	60	61
2018.7.14	茶師に学ぶ「日本茶の世界」	40	28
2018.8.11	湘南モノレール車両基地見学会	30	43
2018.9.16	ドローン操縦体験会	114	62
2018.11.30	ウイスキーセミナー初級編「世界の5大ウイスキーの違いを楽しむ」	30	33
2018.12.15	クリスマス デコパージュ ワークショップ	30	33
2019.2.23	アイシングクッキー教室	25	25
2019.3.17	多肉植物でタブローを作ろう	60	58
合計			398



(2) レクリエーション

バスツアー、釣り大会、農作物収穫体験、映画鑑賞会等
19事業合計参加人数 3,964名

(3) 観劇・観戦入場券等割引あっせん

109シネマズチケット 6,518枚、
ミスタードーナツ商品券 1,000枚、プロ野球チケット等
62種 合計 17,231枚

(4) テーマパーク・果樹園等割引利用

東京ディズニーリゾート® コーポレートプログラム利用券 3,451枚、
落合農園フルーツマト購入割引券 1,695枚、
湯快爽快ちがさき入館回数券 4,615枚、
矢子みかん園 1,397枚、
新江ノ島水族館入場券 1,034枚等
28種 合計枚数 22,180枚

(5) 食事チケットあっせん

iL CHIANTI 食事券 2,682枚、
ヒルトン小田原リゾートランチ
&リフレッシュプラン 1,522枚、

横浜ベイシェラトンホテル共通ランチ 1,112枚、アマルフィイ食事券 993枚等 21種 合計 14,096枚

(6) 宿泊助成 指定宿泊施設補助 1,811泊 指定外宿泊施設 2,562泊 合計 4,373泊

(7) 共同事業

実施日	事業内容	募集人数	参加人数
2018.6.24	9市共同事業 鶴沼海岸地引網大会	230	276 (680)
2018.7.11	6市共同事業 ゴルフコンペ	20	16 (34)
2018.10.20	4市共同事業 県内ソフトボール大会	40	40 (160)
2018.12.8	2市共同事業 恋活パーティー &川崎工場夜景バスツアー	16	14 (35)
合計			346 (909)

()は全体参加人数

令和元年度 サービスセンター収支予算

収入		支出	
科目	予算額	科目	予算額
事業収入（納付金・負担金等）	80,286	負担金支出（慶弔給付金除く）	54,101
藤沢市補助金	1,401	慶弔給付事業支出	27,284
地方公共団体負担金（藤沢市・鎌倉市・茅ヶ崎市）	96,544	一般管理費	99,679
雑収入	500	支出合計	181,064
慶弔給付金積立資産取崩収入	2,333		
収入合計	181,064		

事務局からのお知らせ

新規契約施設のご案内

2019年4月より下記の施設が優待割引施設に追加されました。
 〈スポーツクラブ湘南台ファースト〉
 店頭入会で月会費500円引き&利用開始日から日割り。
 さらに事務登録手数料（3,000円）が無料となります。

所在地 藤沢市湘南台2-6-3
電話 0466-47-2110
営業時間 平日 10:00～22:00
 土 10:00～21:00
 日祝 10:00～20:00
定休日 水曜日



ガイドブックの発行について

4月末日に2019ガイドブックを発行し、各事業所に配送致しました。
 会員情報の異動、会員証の再発行、各種補助券（補助金）の申請や、会員割引を受けられる店舗・施設を掲載しておりますのでご活用ください。

給付金の申請について

ご結婚・ご出産・お子様のご入学（小・中）・古希等ライフステージにあわせて、慶弔給付金及び永年勤続報奨金をご申請いただけます。給付金申請はすべて自己申請となっております。「2019年ガイドブック」P3で添付書類等詳細をご確認いただき期限内（事由発生日から2年）にお早めにご申請ください。申請用紙は「2019年ガイドブック」P86をご利用いただくか、WEBからダウンロードすることもできます。

江の島納涼花火について

毎年実施しておりました「海の家・西浜亭での江の島納涼花火観覧」は、今年の開催が不確定のため、本年度はしおかげ湘南主催事業としては実施いたしませんのでご了承ください。

地区推進員の変更について

4月末日にて、右記の地区推進員の変更がございます。

地区	新任（敬称略）		退任（敬称略）	
	事業所	名前	事業所	名前
善行	有限会社桑原七十七	桑原 康則	有限会社コサカ印刷	小坂 光男

新規加入企業（4・5月）

事業所名	地域	加入人数	事業所名	地域	加入人数
湘南パーキング株式会社	大船・玉縄	4人	湘南茅ヶ崎健康料理教室 Green Cooking-ABE	茅ヶ崎I	1人
鎌倉深沢整骨院	腰越・深沢	1人	ECO株式会社	長後	2人
rythme	腰越・深沢	1人	Starry Angel	藤沢I	1人
cp サロンPono	藤沢I	4人	そば処よしむら	鎌倉	1人
株式会社ふじさわびと	藤沢I	2人	ピモル株式会社	茅ヶ崎I	1人
株式会社まりん&大地インク	藤沢I	1人	一般社団法人藤沢市建設業協会	藤沢I	2人
Herb&Aroma Kumincure	辻堂	1人	株式会社ライズ	長後	2人
桜花園	辻堂	2人	有限会社青木製作所	長後	4人
あず訪問看護リハビリステーション	茅ヶ崎III	10人	合同会社菜の葉	明治	3人
メナード化粧品販売店	茅ヶ崎I	1人	すなっく舞	茅ヶ崎I	1人
有限会社湘南自然館	茅ヶ崎I	1人	こいずみりハ治療室	明治	2人

次回のサービスセンターニュース第42号は、2019年8月発行の予定です。

- サツマイモ・落花生掘り
- 映画鑑賞会『ライオン・キング』（9月実施予定）
- キッズ・アスリート食育講座
- 梨・ブドウ・リンゴ割引利用券
- ソフトボール大会
- ミュージカル「ラ・マンチャの男」他



茅ヶ崎育ちのブルーベリー 温故知新「開工房」割引補助券

茅ヶ崎で初めて養液栽培によるブルーベリー農園

- 場所** 温故知新 開工房 (案内図参照)
住所: 茅ヶ崎市萩園3625
連絡先: 090-5202-1448
HP: <http://www.kaikoubou.com/>
- 利用期間** 6月上旬から8月中旬まで(予定)
※ブルーベリーの生育状況等により利用期間に変動がございます。必ず事前予約のうえご利用ください。
- 開園時間** 午前9:30~午後4:00ごろまで
料金 くちよこつ体験コース
※100g入り2パック(蓋が開まる程度)
しおかぜ湘南料金 600円(割引補助券持参時のみ)
(通常1,000円)

- 注意事項**
- ①補助券がない場合は一般料金となります。
 - ②ご利用の際には必ず事前予約をお願いいたします。事前予約がない場合にはご利用出来ません。
 - ③補助券は1人1回1枚の利用でお願いします。1回で複数枚の利用はお断りいたします。
 - ④食べ放題のコースではありません。



2019 茅ヶ崎育ちのブルーベリー温故知新「開工房」割引補助券

事業所名	
会員氏名	

注意 ①券は1人1枚1回限り
②無記名の場合割引は無効
③会員・家族以外の方は利用できません。

しおかぜ湘南料金 **600円**

問合せ先 090-5202-1448 公益財団法人湘南産業振興財団

2019 茅ヶ崎育ちのブルーベリー温故知新「開工房」割引補助券

事業所名	
会員氏名	

注意 ①券は1人1枚1回限り
②無記名の場合割引は無効
③会員・家族以外の方は利用できません。

しおかぜ湘南料金 **600円**

問合せ先 090-5202-1448 公益財団法人湘南産業振興財団

2019 茅ヶ崎育ちのブルーベリー温故知新「開工房」割引補助券

事業所名	
会員氏名	

注意 ①券は1人1枚1回限り
②無記名の場合割引は無効
③会員・家族以外の方は利用できません。

しおかぜ湘南料金 **600円**

問合せ先 090-5202-1448 公益財団法人湘南産業振興財団

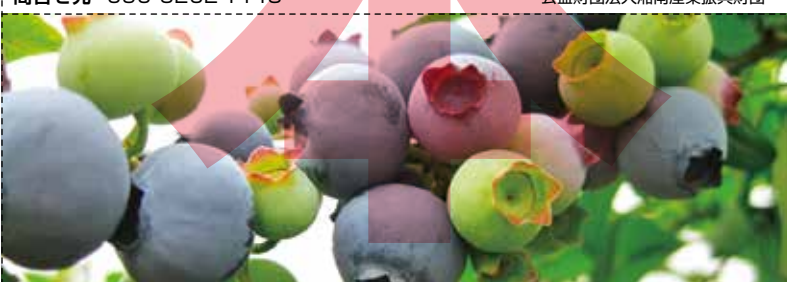

ブルーベリーの里 「宮原観光農園」割引補助券

ふじさわ産ブルーベリーの摘み取り園で美味しいブルーベリーをご賞味してみませんか?

ご利用方法 右記の入園・購入割引補助券を持参すると、入園料200円が100円になります。また、購入100グラム(一般料金200円)ごとに補助券1枚が利用できますので最大400円引きになります。

場所 宮原耕地内目久尻川大昭橋周辺(地図参照)

開園日

7月	日	水	金	日	水								
	21	24	26	28	31								
8月	金	日	水	金	日	水	金	日	水	金			
	2	4	7	9	11	14	16	18	21	23	25	28	30

開園時間 午前9:00~午後12:00まで

入園料 一般料金200円

お持ち帰り料金 一般料金100g=200円

注意事項 開園日、開園時間以外は、摘み取りが出来ません。
また、補助券がない場合は、一般料金となります。
ブルーベリーの出来具合等により開園期間が短くなることもございますので下記へお問合せください。

お問合せ 西山 TEL 090-2738-5225

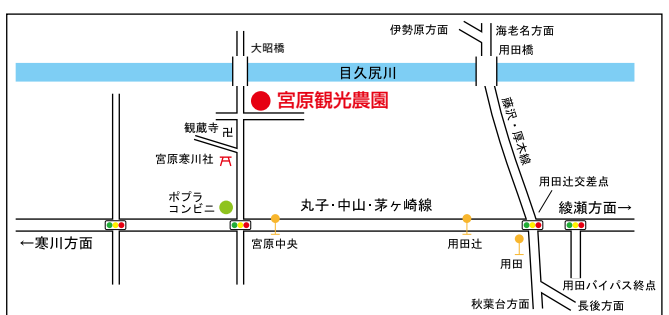

2019 ブルーベリーの里「宮原観光農園」入園・購入補助券 共通

事業所名	
会員氏名	

注意 ①入園補助に使用の場合は1人1枚1回限り
②無記名の場合割引は無効
③会員・家族以外の方は利用できません。
④端数が生じた場合は、一般料金をお支払い下さい。

100円引き

公益財団法人湘南産業振興財団

2019 ブルーベリーの里「宮原観光農園」入園・購入補助券 共通

事業所名	
会員氏名	

注意 ①入園補助に使用の場合は1人1枚1回限り
②無記名の場合割引は無効
③会員・家族以外の方は利用できません。
④端数が生じた場合は、一般料金をお支払い下さい。

100円引き

公益財団法人湘南産業振興財団

2019 ブルーベリーの里「宮原観光農園」入園・購入補助券 共通

事業所名	
会員氏名	

注意 ①入園補助に使用の場合は1人1枚1回限り
②無記名の場合割引は無効
③会員・家族以外の方は利用できません。
④端数が生じた場合は、一般料金をお支払い下さい。

100円引き

公益財団法人湘南産業振興財団

2019 ブルーベリーの里「宮原観光農園」入園・購入補助券 共通

事業所名	
会員氏名	

注意 ①入園補助に使用の場合は1人1枚1回限り
②無記名の場合割引は無効
③会員・家族以外の方は利用できません。
④端数が生じた場合は、一般料金をお支払い下さい。

100円引き

公益財団法人湘南産業振興財団

インターネット申込みスタート!!

インターネットから24時間事業のお申込みができます!

ご利用には「しおかぜ湘南 Web」に事前登録が必要となります。

詳しくは、しおかぜ湘南ホームページをご覧ください。<http://ssc.cityfujisawa.ne.jp/>

しおかぜ湘南

検索

しおかぜ湘南WEB

メンバーログインまたは
新規会員登録はこちら



「事業予約サービス」操作方法

◆お手元にサービスセンターニュースが届いた日から抽選申込みができます。

抽選申込み締切日 6月23日(日)

◆当選情報をご案内しておりますので、ご確認ください。

当選案内期間 6月28日(金)~7月5日(金) 17:00まで

▶ご利用時間は6:00~23:00の間です。まず初めに会員証をご用意ください。

こちらにお電話ください。☎ 0466-52-0511

入力はいっ
ピッととい
う発信音の
あとに!

操作中 # ボタンで
音声案内をスキップできます!

携帯・PHSからもご利用になれます。
(音声案内に従って……)

抽選申込み
サービス番号は

71

抽選申込みの取消
サービス番号は

70

抽選申込みの内容確認
サービス番号は

72

当選案内
サービス番号は

75

①ご自分の会員番号5桁をダイヤル。 *会員番号 00123 の場合 0・0・1・2・3とダイヤル

②ご自分の誕生日の月日を4桁でダイヤル。*1月2日生まれの場合 0・1・0・2とダイヤル

③「事業コード」
6桁をダイヤル。

事業コードは、サービスセンター
ニュースの各事業欄に記載してあり
ます。

④希望人数[枚数]
(2桁)をダイヤル。

(事業に参加しない又はチケットを
購入しない区分も00と入力)
各事業により音声案内が違います。

⑤送付先(自宅/勤務先)
を選択。

正しく入力できると「受付完了
メッセージ」が流れます。

終了

③抽選申込み
すべてを取り
消す場合は3

④本当に取り
消す場合は3

終了

③1件ずつ
取り消す
場合は5

抽選申込み
内容の案内

④取り消す
場合は3

正しく入力すると
「抽選申込みを取り消
しました。」とメッセ
ージがながれます。

くりかえし

音声にて

事業申込み内容を順次再生
します。

終了

音声にて

当選している事業を順次
再生します。

終了

(入力が出来ない時は・・・!)
ダイヤル回線電話及びIP電話をご利用する場合、
入力が出来ないことがあります。その場合、携帯
電話をご利用いただくか又は、事務局までご連絡
ください。

【ご注意】抽選申込み期間中に限り、誤って申し込
んだ予約を事業予約サービス(70番)で取消ができ
ます。(取消は、十分に注意して操作してください。)
ただし、参加人数などの変更については、事務局
(0466-50-3900)までご連絡ください。

◆当選した方へは、下記のとおり各事業の内容により振込用紙等を事業所または、自宅へ送付します。

◆振込期日までに振込みができなかった方は、必ず事務局までご連絡ください。

◆会員同伴でない一般の方のお申込みは事務局までご連絡ください。

旅行事業の場合

◆取扱い旅行会社から案内
文書と振込用紙が送付され
ます。

イベント等事業の場合

◆サービスセンター事務局
から振込用紙と案内文書を
送付します。

チケット等の場合

◆サービスセンター事務局から振込用紙を送付します。振
込み確認後、各公演日の2週間前までにチケットを送付し
ます。(届かない場合は事務局までお問い合わせください)
なお、キャンセルはできません。

フィットネスクラブ
フレックス

湘南

体がよるこがエクササイズ (35)

ニージャンプ

方やヒップアップしたい方に特にオススメです。
息を吐きながら、膝と胸をドッキングさせる
『ニージャンプ』。各種スポーツの補強に昔から各
所で採用されています。

回数8回、6回、4回の3セットでおおよそ3
分が済みます。最初はごこちないですが、慣れる

に従って膝に優しい丁寧さが求められます。

写真の定松IRは、ヒップアップカーフ(ふく
らはぎ)が引き締まり、お腹がすいて食欲アップ
しているのに、半年後にはサイズダウンを実感し
たそうです。

フレックス湘南では、この度しおかぜ湘南会
員様を対象に、一カ月体験会員(6回返利用可・
¥3,240相当)を3名様にプレゼント致します。
ご応募は090-4451-7608 近藤迄お電話下さ
い。抽選結果は後日ご連絡致します。



指導 フレックス湘南
近藤英博
(指匠師国家資格取得34年)
藤沢市水泳協会会長
TEL 0466-22-4419

しおかぜ湘南 チケットガイド

申込締切日
6月23日(日)



- ①申込多数の場合は抽選となります。
※ご当選後の変更・キャンセル(取り消し)はできませんのでご注意ください。
 - ②全てのチケットは個人単位でお申込ください。
 - ③申込期間内に限り、取消や変更は可能です。
- 申込期間終了後の変更・キャンセル(取り消し)はできません。
 - チケットの座席指定等はできません。
 - チケットを紛失された場合の再発行はできません。
 - 転売目的でのご購入は一切お断り致します。

吉野家プリカ(3000円券)

吉野家のハウス電子マネーです。吉野家店頭にてチャージが可能です。テイクアウトやお食事の会計時に利用することができます。チャージ残高はレシート、吉野家ホームページにて確認可能です。また、チャージ金額に応じてお得なプレミアムがもらえます。



事業コード **195134**

- [有効期限] **最大2年間(店頭で利用またはチャージでさらに2年間延長)**
- [募集] **500枚** (1会員4枚まで)
- [料金] **2,700円** (通常3,000円)
- [その他] ※吉野家の運営上、原則カードの発行はお一人様1枚となりますが、会員様およびご家族様分を含めて1人4枚までご購入が可能です。なお、複数のカードを1枚に集約することはできません。※プリカ未実施店舗もありますので、ホームページでご確認ください。
※カードは振込確認後、8月上旬より発送予定です。

ミスタードーナツ 500円商品券

事業コード **195135**

- [有効期限] **なし**
- [募集] **1000枚(1会員5枚まで)**
- [料金] **390円** (通常500円)
- [その他] **チケットは振込確認後、7月下旬より発送予定です。**



箱根温泉 本殿「湯楽庵」利用券

豊富な湯量のアルカリ性単純温泉はとても肌あたりがやわらかで、「美肌の湯」として喜ばれています。



事業コード **195137**

- [有効期限] **2020年6月30日(火)**
- [場所] **箱根湯寮 足柄下郡箱根町塔之澤4**
箱根登山線「箱根湯寮駅」より無料送迎バス約3分
箱根登山線「塔ノ沢駅」より徒歩約5分
- [募集] **600枚** (1会員4枚まで)
- [料金] **大人券 800円** (通常1,500円)
- [営業時間] **平日10:00~21:00**
土休日10:00~22:00(最終入館は閉館の1時間前まで)
詳しくはホームページでご確認ください。
- [その他] ※タオルは付いておりません。購入もしくはご持参ください。
※大人は中学生以上、子ども券のあつせんはございません。
また、小学生未満のお子様は入場できません。
※チケットは振込確認後、7月下旬より発送予定です。

平原綾香 CONCERT TOUR 2019

～ 幸せのありがた ～

今回の全国ツアーは、ニューアルバムだけでなく、今年注目の映画『メリー・ポピンズ リターンズ』やミュージカル『ラブ・ネバー・ダイ』の楽曲なども織り交ぜてお届けするスペシャルバージョン!大切なものはいつも心の中にある...
平原綾香が歌で表現する～幸せのありがた～を心ゆくまでお楽しみください!



事業コード **195136**

- [日時] **8月31日(土) 17:30開演**
- [場所] **茅ヶ崎市市民文化会館 大ホール**
- [募集] **30枚**
- [料金] **全席指定 6,000円** (通常6,800円)
- [その他] ※未就学のお子様のご入場はご遠慮願います。
※チケットは振込確認後、8月上旬より発送予定です。

富士サファリパーク 前売券

標高850mに位置する富士サファリパークには、富士山を背景に世界中から集まった様々な動物たちが暮らしています。車で周遊しながら間近で野生動物を観察できるサファリゾーン、かわいい動物にエサをあげたり触れ合ったりできるふれあいゾーンに分かれており、季節ごとのイベントも盛りだくさん。



事業コード **195138**

- [有効期限] **2020年6月30日(火)**
- [場所] **静岡県裾野市須山字藤原2255-27**
東名高速 御殿場インターから約18km・25分 東名高速 裾野インターから約10km・15分
河口湖インター～東富士五湖道路～須走インターから約25km・35分
- [募集] **400枚** (1会員5枚まで)
- [料金] **区分1 大人 1,700円** (通常2,700円)
区分2 小人 800円 (通常1,500円)
※大人は高校生以上、小人は4歳～中学生です。3歳以下無料。
- [その他] ※いずれも「昼のサファリ」の価格となります。
※チケットは振込確認後、7月下旬より発送予定です。

区分間違いに
ご注意ください!

2019 国立ポリシヨイサーカス 横浜公演

ポリシヨイサーカスは、芸術大國ロシアが誇る、世界最高峰のライブ・エンターテイメント!華麗なアーティストたちが回る飛ぶ跳ねる!クマが人のように動く!ピエロが客席に飛び出てくる!夏休み一番の思い出をポリシヨイサーカスで!



事業コード **195139**

事業コード **195141**

- [日時] **7月27日(土)** [日時] **8月3日(土)**
- 事業コード **195140** 事業コード **195142**
- [日時] **7月28日(日)** [日時] **8月4日(日)**
※いずれも13:30開演
- [場所] **横浜文化体育館**
- [募集] **100枚**
- [料金] **S席指定 4,100円** (通常5,800円)
※3歳以上有料 大人・子ども 同一料金
- [その他] ※保護者1名につき1名まで、2歳以下で膝上鑑賞は無料。
※但し席が必要な方は有料。
※公演時間は約2時間(休憩15分含む)。

真夏の湘南 DISCO NIGHT 14周年

DISCO原点時代～DISCO全盛期のあの良き時代を当時のリアルDJによりお楽しみください。

＜DJ＞
INABA (1970年代六本木スクエアビルのネベンタの当時のDJ)
MISAKO (横浜ルーサーのチーフDJ)



事業コード **195143**

[日 時] **7月28日(日)** 18:00～23:00
 レッスンタイム 18:00～18:20
 DJタイム 18:20～23:00
 ショータイム 21:00頃

[場 所] **江の島ビュータワー7F虎丸座**
 藤沢市片瀬海岸1-12-17 小田急線「片瀬江ノ島駅」徒歩2分

[募 集] **30枚**

[料 金] 男女共1ドリンク付 **2,200円** (通常2,500円)

[そ の 他] ※18時30分までにご来店ください。
 ※18歳未満はお断りさせていただきます。
 ※チケットは振込確認後、7月中旬より配送予定です。

[問 合 せ] プロモーター 石島 弘章氏 090-3211-4563

劇団四季ミュージカル「アラジン」

ロマンス、冒険、コメディにあふれた、「自由」を求めるアラジンの物語。日本初演開幕から4年目の今もチケットはほぼ完売状態で劇場は連日拍手と歓声に包まれています。ぜひ劇場でお楽しみください。

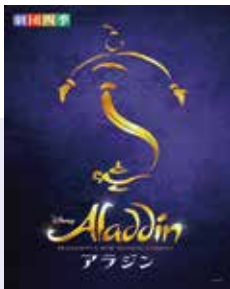

事業コード **195146**

[日 時] **7月28日(日)** 13:00開演

事業コード **195147**

[日 時] **8月24日(土)** 13:00開演

[場 所] **大同生命ミュージカルシアター 電通四季劇場[海]**
 JR「新橋駅」徒歩約6分ほか

[募 集] 各日 **30枚**

[料 金] 区分1 S席大人 **10,800円** (通常11,880円)

区分2 S席子ども **5,000円** (通常5,940円)

※子どもは、公演当日3歳以上小学校6年生以下。

[そ の 他] 公演当日2歳以下入場不可。3歳以上有料(膝上観劇不可)

区分間違いにご注意ください!!

恐竜博2019

世界初公開・日本初公開の貴重な実物化石や全身復元骨格を一堂に紹介!抱卵や子育て、色、性別、絶滅の謎など、ここ50年で塗り替えられてきた恐竜研究の「新常識」とは!?最新研究による数々の新発見にも迫ります。



事業コード **195150**

[会 期] **7月13日(土)～10月14日(月・祝)**

[休 館 日] **7/16、9/2、9/9、9/17、9/24、9/30**

[開 館 時 間] **9:00～17:00** ※金・土曜日は20:00まで。
 ※8/11～8/15、8/18日は18:00まで ※入場は各開館時刻の30分前まで

[会 場] **国立科学博物館 (東京・上野公園)**

[募 集] 各 **100枚**

[料 金] 区分1 一般・大学生 **950円** (通常当日1,600円)

区分2 小・中・高校生 **300円** (通常当日600円)

[そ の 他] ※未就学児は無料。
 ※障害者手帳をお持ちの方とその介護者1名様は無料。
 ※本券で本展を観覧された方は、同日に限り常設展(地球館・日本館)もご覧いただけます。
 ※チケットは振込確認後、7月下旬より発送予定です。

区分間違いにご注意ください!!

ディズニー・オン・アイス LIVE YOUR DREAMS

今年のディズニー・オン・アイスのテーマはリブ・ユア・ドリームス。ディズニーのプリンセスたちが夢を追い求める姿を描きます。私たちの内側にある勇気を奮い立たせてくれる冒険の旅と一緒に出掛けませんか。ぜひ、2019年ディズニー・オン・アイス公演にお越し下さい。



事業コード **195144**

[日 時] **8月16日(金)** 10:30開演

事業コード **195145**

[日 時] **8月17日(土)** 10:30開演

[場 所] **横浜アリーナ**

[募 集] 各日 **50枚**

[料 金] 区分1 S席指定 大人 **5,100円** (通常6,300円)

区分2 S席指定 子ども **3,900円** (通常5,200円)

※子どもは3歳～小学生まで。

[そ の 他] ※2歳以下の方は大人1名につき膝上1名無料。ただし席が必要な方は有料。
 ※両日ともコスチューム特典デー!

©Disney

ブロードウェイミュージカル「ピーターパン」

夢と希望に満ち溢れたファンタジー・ミュージカルの決定版!美しい音楽と、夢と冒険がつまった感動のストーリー。今年の夏も、大切な人と一緒に『ピーターパン』を観に行こう!



事業コード **195148**

[日 時] **8月2日(金)** 13:00開演

事業コード **195149**

[日 時] **8月4日(日)** 16:30開演

[場 所] **カルッツかわさき(川崎市スポーツ・文化総合センター)ホール**

[募 集] 各日 **16枚**

区分間違いにご注意ください!!

[料 金] 区分1 S席おとな **6,200円** (通常7,500円～8,500円)

区分2 S席子ども **3,500円** (通常4,500円)

※子どもは3歳～小学生まで。

[そ の 他] 3歳未満のお子様は、保護者膝上に限り無料。

出演:
吉柳咲良、EXILE NESMITH、
河西智美、宮澤佐江、
久保田磨希 ほか

FIVBワールドカップバレーボール2019 女子横浜大会観戦チケット

国際バレーボール連盟(FIVB)が主催する、オリンピック・世界選手権と並ぶ世界3大会のひとつで4年に一度開催されます。開催国・日本、2018世界選手権の優勝国を含む世界のトップチームが集結し男女各12チームが総当たりで順位を争います。



事業コード **195151**

事業コード **195152**

[試 合 日] **9月14日(土)** [試 合 日] **9月15日(日)**

[場 所] **横浜アリーナ**

[募 集] 各日 **30枚**

[料 金] SS席 **7,200円** (標準価格9,800円)

[そ の 他] ※日本戦は第3試合です。1枚のチケットで当日の第1試合～第3試合まですべて観戦いただけます。
 ※開始時刻、対戦カード等はホームページでご確認ください。
<https://www.fujitv.co.jp/wcv2019/>

空に浮かぶカフェ「3+3CAFE」お食事券3,000円分

3+3という名前には産地と産地を繋げる、太陽が燦々…
また人と人とが繋がる素敵な場所でもありますという想いが込められています。
江の島と富士山を一望できる最高のロケーションでお迎えます。



イメージ

事業コード **195153**

[利用期間] **8月1日(木)～2020年1月31日(金)**
[定休日] 第3月曜日(但し第3月曜日が祝日の場合火曜日)、年末年始
[場所] **3+3CAFE**
藤沢市本町1-12-17 Fプレイス 6F / TEL 0466-23-3939
[利用時間] ランチ:11:00～14:30 / カフェ:14:30～17:00
ディナー:17:00～21:00(20:30 L.O.)

[募 集] **303セット** (1会員5セットまで)
[料 金] **2,300円** (通常価格3,000円)
[その他] ※1,000円券が3枚で1セットです。
※本券は店内全てにご利用いただけますが、お釣りは出ませんのでご注意ください。
※チケットは振込確認後、7月下旬より発送予定です。

ヒルトン小田原リゾート&スパ ランチ&リフレッシュプラン

天然温泉大浴場“相望の湯”、またはプール施設“バーデゾーン”のご利用とランチビュッフェのセット券です(タオル付)。木の温かみが漂う、受付エリア、リラクゼーションエリア、またパウダールームに生まれ変わり、魅力ある空間で皆様をお迎えます。



イメージ

事業コード **195154**

[有効期限] **2020年3月31日(火)**
[利用時間] **フローラ ランチ** /平 日 11:30～14:00 90分制
土日祝日 11:30～15:00 90分制
温泉およびバーデ /9:00～21:00 (20:30最終受付)
[場 所] **ヒルトン小田原リゾート&スパ** 小田原市根府川583-1
[募 集] **1,000枚** (1会員4枚まで)
[料 金] 大人 **3,700円** (通常9,028円)

[その他] ※大人料金のみのお取り扱いです。子供料金等については、直接ホテル(TEL 0465-29-1000)へお尋ねください。
※お食事と温泉・バーデのご利用は同日に限りです。
※入湯税100円(12歳以上)を現地でお支払いください。
※他券割引併用不可。未就学児の方は無料。
※ご利用の際は、事前にご予約ください。
※チケットは振込確認後、7月下旬より発送予定です。
[ご 予 約] レストラン予約課 TEL 0465-28-1220

ヨコハマ グランド インターコンチネンタル ホテル 「海の見えるビアガーデン“はまビア!”

“海に一番近い”絶景テラスで、心地よい潮風を感じながら爽快な夏の宵をお楽しみください。



イメージ

事業コード **195155**

[利用期間] **6月14日(金)～9月16日(月・祝)**
[場 所] **ヨコハマ グランド インターコンチネンタル ホテル**
ホテル1階 屋外テラス
みなとみらい線「みなとみらい駅」徒歩約5分
[利用時間] 月～木 18:00～21:30 (L.O.) *120分制
金～日・祝 17:00～21:30 (L.O.) *120分制
[内 容] 大皿料理&120分フリードリンク(生ビール・ワイン・焼酎・ウイスキー・カクテル・サングリア・ソフトドリンク)
[ご 予 約] レストラン予約 TEL 045-223-2267 (9:00～20:00)

[募 集] **400枚** (1会員4枚まで)
[料 金] **4,500円** (通常6,000円 前売券5,500円)
[その他] ※雨天ならびに強風時には屋内営業となります。
※お子様(12歳以下)料金については、レストランに直接お尋ねください。
※事前予約制です。チケットがお手元に届いてから、ご予約のうえご利用ください。

※募集期間中にご利用いただけることから、次のとおり対応させていただきます。

申込期間	チケット送付時期
6月1日(土)～12日(水)	6月13日(木)に振込用紙と一緒に送付します
6月13日(木)～19日(水)	6月20日(木)に振込用紙と一緒に送付します
6月20日(木)～23日(日)	通常どおり振込確認後にチケットを送付します

鎌倉プリンスホテル 「シーサイドサマーbuffet2019」

ローストビーフや握り寿司、チーズで仕上げるスパゲッティやカニのほか、スイーツなど盛りだくさんの約50種類。おとなから子どもまで楽しめるbuffetを今年も開催いたします。



イメージ

事業コード **195156**

[利用期間] **ランチ 8月10日(土)～13日(火)**
ディナー 8月3日(土)～23日(金)、8月25日(日)
[場 所] **鎌倉プリンスホテル バンケットホール 七里ヶ浜**
[利用時間] ランチ 12:00～15:00
ディナー 18:00～21:00
[募 集] **800枚**

[料 金] **区分1 大人 4,200円** (通常6,000円)
区分2 小人(小学生) 2,200円 (通常3,600円)
区分3 幼児(3才～未就学児) 900円 (通常1,750円)
[その他] ※料金には、アルコール類は含まれておりません。
※ソフトドリンク飲み放題付き
※ご利用の際は、事前にご予約ください。
[ご 予 約] TEL 0467-32-1111 (10:00～17:00)

区分間違いにご注意ください!!