

しおかぜ 湘南

2019年2月・3月号 第39号

今月号(第39号)の締切日は **2月24日** です

発行 (公財)湘南産業振興財団 湘南勤労者福祉サービスセンター事務局
 〒251-0052 藤沢市藤沢607番地1 藤沢商工会館2階
 TEL(0466)50-3900 FAX(0466)24-4500
<http://ssc.cityfujisawa.ne.jp/>



加入状況 企業数 2,171企業 会員数 11,768人(2019年2月1日現在)
 (藤沢1,488企業 7,134人・鎌倉467企業 2,953人・茅ヶ崎216企業 1,681人)



憧れの上高地に泊まる 新緑の松本・上高地への旅

- 新緑の上高地をたっぶり散策、翌早朝にも散策できます!
- 宿泊は2018年リニューアルオープンの上高地アルペンホテルを確保! ゆっくりお過ごしいただけます。
- 2日目は、雲上の世界を体感できる日本で唯一の2階建てロープウェイで、西穂高の展望台へ。
- 大満足の4食付! お蕎麦やジンギスカンなどご当地グルメを満喫!!

4食付き

添乗員同行

※画像はすべてイメージです

[日程] 2019年 **5月25日** 土 ~ **26日** 日

募集人数 **40人**

※最少催行人数 30人
 ※定員を超えた場合、抽選

[集合場所及び出発時間]
 ① 鎌倉郵便局前 7:50
 ② 藤沢商工会館前 8:20
 ③ 湘南台相鉄ローゼン前 8:40

[注意]
 ※1名様での参加はできません。必ず2名様以上でお申込みください。
 ※参加は小学生以上から、大人・小人同一料金です。
 ※参加人数により部屋タイプ(2~4人、1部屋)が割り振られ、選べませんので予めご了承ください。

[旅行代金(おひとり)]
 区分1 会員・同居家族 **29,800円**
 区分2 一般 **39,800円**
 ※大人・小人同一料金

[その他] 参加決定後のキャンセル料は、通常料金に対し5月10日から発生します。参加が決まった方へは、後日「(株)ジャパトラ」から本旅行に関するすべてのご案内があります。



新穂高ロープウェイ



明神池



山頂展望台

事業コード	申込人数	
	区分1 会員・同居家族	区分2 一般
196200	<input type="checkbox"/>	<input type="checkbox"/>
	<input type="checkbox"/>	<input type="checkbox"/>

参加されない区分は○・◎と入力

取扱旅行会社
(株)ジャパトラ 東京都新宿区下落合3-21-1NKフジビル8F TEL 03-6915-3651 FAX 03-6915-3652 営業時間 9時30分~18時(日祝休) 総合旅行業務取扱管理者 名取 利之 担当者 名取 利之 国土交通大臣登録第1種旅行業第1807号

[行程] 行程、時間等は天候などの状況により変更になる場合があります。

1日目	鎌倉郵便局前(7:50)→藤沢商工会館前(8:20)→湘南台(8:40)→(圏央道)(中央道)=安曇野(お蕎麦の昼食)(12:30~13:30)=大正池(車窓より見物)=上高地バスターミナル(14:30)=徒歩=河童橋=上高地泊(15:00) ※ホテルチェックイン後、観光ガイドが上高地周辺スポットをご案内いたします。(任意、希望者のみ)	朝× 昼○ 夜○
2日目	ホテル発(9:00)=西穂高口<新穂高ロープウェイ>(10:00)=山頂展望台(北アルプス展望(11:15)=平湯温泉(ジンギスカンの昼食)(12:00~13:00)=松本インター=(中央道)・(圏央道)=湘南台(18:00)=鎌倉商工会館前(18:20)=鎌倉郵便局前18:50	朝○ 昼○ 夜×

4月から藤沢市内事業所への会報誌の送付方法が変わります!
 詳しくは、7ページの「事務局のお知らせ」をご覧ください。



寄せ植え教室

～春のガーデニング～

多肉植物でタブローを作ろう

コロンと可愛い多肉植物を木製のフレームにこんもり盛りつけ、壁に掛けて楽しむタブロー(額縁)を作ります。お手入れも簡単!! 暑さや寒さ、乾燥にも強いので初心者でも育てやすいのが多肉植物のいいところ。太陽が大好きなので、初夏に向けて日なたで育ててください。

[日 程] 2019年 **3月17日** 日 回

[時 間] 《午前の部》10:00～11:30
《午後の部》13:00～14:30

[場 所] 藤沢商工会館3階 302会議室

[参加費] **区分1 会員・同居家族 2,500円** **区分2 一般 4,300円**

[講 師] 園芸研究家HAKARA 代表 後藤幸二氏

[持 ち 物] エプロン、タオル

[そ の 他] お持ち帰り用の袋をご持参ください。(完成後の重さ約1.5kg)
作業に必要な道具などは、ご用意いたします。

募集人数 《午前の部》各 **30人**
《午後の部》各 **30人**

※最少催行人数 各15人
※定員を超えた場合、抽選



※画像はイメージです

事業コード	申込人数	
《午前の部》183514	区分1 会員・同居家族	区分2 一般
《午後の部》183515	<input type="checkbox"/> <input type="checkbox"/>	<input type="checkbox"/> <input type="checkbox"/>
	参加されない区分は0・0と入力	



日帰りツアー

真岡鉄道と餃子&「スカイベリー」食べ放題バスツアー

食事付き 添乗員付き

- 日本で最初のローカル線「真岡鉄道」でSL乗車!
- お昼は「宇都宮餃子館」にて4種類の餃子を堪能!
- 1粒25g以上! 大粒いちご「スカイベリー」食べ放題!

[日 程] 2019年 **3月24日** 日 回

[募集人数] 《Aコース》各 **40人** 《Bコース》各 **40人**

※最少催行人数 各35人
※定員を超えた場合、抽選

[集合場所及び出発時間]

《Aコース》①鎌倉郵便局前	7:00	②大船駅東口	7:20
《Bコース》①茅ヶ崎市市民文化会館前	7:00	②藤沢商工会館前	7:20
③湘南台相鉄ローゼン前	7:40		



真岡鉄道SL

注意 Aコース、Bコースは集合・解散場所が違うだけでその後の行程、旅行代金は同一です。各コース最少催行人数に達しなかった場合は、どちらかのコースに発着場所及び発着時間の変更になる場合がございます。ご了承ください。また出発場所の乗車人数により出発時間が若干前後する場合がございます。出発時間の確定は最終案内内でご確認ください。

[旅行代金(おひとり)]

区分1 会員・家族大人 8,980円	区分3 一般大人 13,500円
区分2 家族小人 7,980円	区分4 一般小人 12,500円

※小人は3歳～小学生



スカイベリー



宇都宮餃子(昼食)

※画像はすべてイメージです

[そ の 他] 参加決定後のキャンセル料は、通常料金に対し出発日の前日より起算して10日前から発生します。参加が決まった方へは、後日「相模原観光(株)」から本旅行に関するすべてのご案内があります。

[行程] 行程、時間等は状況により変更になる場合があります。

各出発地=下船駅～西田井駅(真岡鉄道SL乗車) 10:35～11:25=宇都宮餃子館(昼食) 12:30～13:20=佐野川除け大師(見学) 14:20～15:00=岩舟フルーツパーク(いちご狩り) 15:20～16:10=各出発地19:00頃

相模原観光(株) 相模原市中央区千代田2-1-16
TEL 042-753-1116 FAX 042-753-5785 営業時間 9時30分～18時(日祝休)
取 扱 旅行会社 総合旅行業務取扱管理者 中島 勇 担当者 鈴木 達生
神奈川県知事登録旅行業 第2-208号

事業コード	申込人数			
《Aコース》186112	区分1 会員・家族大人	区分2 家族小人	区分3 一般大人	区分4 一般小人
《Bコース》186113	<input type="checkbox"/> <input type="checkbox"/>	<input type="checkbox"/> <input type="checkbox"/>	<input type="checkbox"/> <input type="checkbox"/>	<input type="checkbox"/> <input type="checkbox"/>
	参加されない区分は0・0と入力			

セミナー

財産形成セミナー

「投資における良きパートナー選びと財産形成」

人生100年時代！

知っておきたいこれからの財産形成。自分に合ったライフデザインを考える。

[日 程] 2019年 **3月10日** 日 募集人数 **30人** ※最少催行人数 15人
※定員を超えた場合、抽選

[時 間] 10:00～12:00

[場 所] 藤沢商工会館3階 302会議室 ※案内図参照

[参加費] **区分1 会員・同居家族 無料**

区分2 一般 1,000円

[講 師] 有限会社リンクコンサルティング 代表取締役 林 雅巳氏
1級ファイナンシャル技能士・(財)生涯学習開発財団認定コーチ



林 雅巳氏

・セミナー内容・

- 金融機関が言いたくない投資の本音！
- スタートが違えば商品も変わる、FPと始める投資とは？
- ライフプランと資産形成、あなたが今始めるべきことは？

事業コード	申込人数	
	区分1 会員・同居家族	区分2 一般
183516	<input type="checkbox"/>	<input type="checkbox"/>
	参加されない区分は0・0と入力	

ゴルフ

新年度スタート！ゴルフ始めてみませんか？

藤沢ジャンボゴルフ・ゴルフレッスン会

ニューオータニのランチ付！！

昨年大好評のゴルフレッスン会を今年も開催します！

初心者から上級者まで参加OK！ 藤沢ジャンボゴルフ所属プロがやさしく指導！

ホテルニューオータニの歴史を引き継ぐ伝統の味をニューオータニダイニング&カフェでお楽しみください。

[日 程] 2019年 **4月14日** 日・**21日** 日 募集人数 **各20人** ※最少催行人数 各日10人
※8:45受付開始(予定)
※定員を超えた場合、抽選

[時 間] 9:15～12:00

[場 所] 藤沢ジャンボゴルフ《藤沢市遠藤3415》TEL 0466-48-6611
※詳細はホームページ参照 <http://www.fujisawajumbogolf.com/>

[参加費] **区分1 会員・同居家族 3,500円** **区分2 一般 6,800円**

- [その他]
- ・レッスンプロは、参加者10名に対して1名の予定。
 - ・ゴルフクラブをお持ちでない方は無料でレンタルクラブをサービス。
 - ・打席は3階打席を予定。
 - ・参加は中学生以上から。
(中学生のご参加は保護者同伴でお願いします。)
 - ・両日の参加も可能です。

レッスンスケジュール(予定)

8:45～	受付開始
9:15～10:45	レッスン会
11:00～12:00	ランチタイム

-GOLF Supporting OASIS-
Fujisawa Jumbo Golf



The New Otani
DINING & CAFE



※画像はすべてイメージです

事業コード	申込人数	
	区分1 会員・同居家族	区分2 一般
《4月14日》 193400	<input type="checkbox"/>	<input type="checkbox"/>
《4月21日》 193401	<input type="checkbox"/>	<input type="checkbox"/>
参加されない区分は0・0と入力		

釣り

しおかぜ湘南 船釣りを楽しむ会

LT五目釣り

茅ヶ崎沖での五目釣りに挑戦します!アジ・サバを中心に運が良ければ真鯛も!?
いろいろ釣れる五目釣りは、ベテランはもちろん初心者も楽しめます!!
お気軽にご参加ください。

[日 程] 2019年 **3月24日** [日] **募集人数 60人**

※最少催行人数、一隻16名程度
※定員を超えた場合、抽選

[集合場所] 茅ヶ崎漁港「荷捌き所」

[集合時間] 6:15 [出船] 7:00 [竿納め] 13:00頃

[参加費] **区分1 会員・同居家族大人 6,300円** **区分3 一般大人 9,800円**
区分2 同居家族小人 4,800円 **区分4 一般小人 8,800円**

※小人は中学生まで

- [その他] ・参加費には、氷、エサ、仕掛1個が含まれます。
・貸し竿、手動リールは無料で貸し出し致します。
・船は一俊丸、ちがさき丸、まごうの丸のいずれかになります。



実施風景

茅ヶ崎漁港案内図



事業コード	申込人数			
	区分1 会員・同居家族大人	区分2 同居家族小人	区分3 一般大人	区分4 一般小人
183410	<input type="checkbox"/>	<input type="checkbox"/>	<input type="checkbox"/>	<input type="checkbox"/>

参加されない区分は0・0と入力

新規フレンドリーショップ

下記店舗が新たにフレンドリーショップとして割引協力していただけることになりました。
会員証提示するだけで割引引きがうけられますのでご活用ください。
ご紹介は、登録番号64番から69番までの店舗となっております。(70番以降次号紹介予定)

『餃子 升栄軒』
《グルメ・お土産》

【住 所】 藤沢市亀井野2212
【電 話】 0466-81-2740
【営業時間】 11:00~14:45
17:00~20:30
【定休日】 木
【交通】 小田急線「六会日大前駅」より徒歩15分
神奈中バス「下屋敷バス停」前

【割引・特典内容】
ご飲食代金合計800円以上で100円引きにさせていただきます。



『山本松五郎商店』
《生活サービス》

【住 所】 藤沢市立石3-3242
【電 話】 0466-81-3141
【営業時間】 8:30~17:30
【定休日】 土・日・祝
【交通】 小田急線「善行駅」より徒歩10分

【割引・特典内容】
お会計より5%割引 (現金のみ、ガス料金は対象外)



『アックス』
《生活サービス》

【住 所】 藤沢市本鵠沼5-15-13-203
【電 話】 0466-47-9121
【営業時間】 9:00~18:00
【定休日】 土・日・祝
【交通】 小田急線「本鵠沼駅」より徒歩15分

【割引・特典内容】
パソコン、ITインフラの障害対応 初回無料



『東海社会保険労務士事務所』
《生活サービス》

【住 所】 藤沢市大庭8200-8
【電 話】 090-8504-8789
【営業時間】 10:00~18:00
【定休日】 土・日・祝
【交通】 小田急線「善行駅」より徒歩20分

【割引・特典内容】
相談料2回まで無料(1回につき30分程度の相談)



『みつはし園茶舗 本店』
《グルメ・お土産》

【住 所】 藤沢市藤沢1-2-3
【電 話】 0466-22-2643
【営業時間】 10:00~19:00
【定休日】 日
【交通】 「藤沢公民館バス停」前

【割引・特典内容】 10%割引



『みつはし園茶舗 藤沢銀座店』
《グルメ・お土産》

【住 所】 藤沢市藤沢1003
【電 話】 0466-22-2892
【営業時間】 10:00~19:00
【定休日】 日
【交通】 JR「藤沢駅」北口より徒歩7分

【割引・特典内容】 10%割引



すぎやまいちご園 **30分** 食べ放題 **割引利用補助券**

場所 すぎやまいちご園(案内図参照)
住所 平塚市小鍋島1172
連絡先 電話 0463-55-0265(杉山宅) 9:30~19:00
 090-3918-1583(携帯)
開園期間 2019年4月1日~5月中旬
 いちごの出来により利用期間が早めに終了することがございます。
利用時間 10:00~ 摘み採れるいちごが無くなり次第終了
休園日 不定期(摘み採れるいちごの有無によります)
その他 2歳未満は無料
 ・通常の食べ放題プランの他に「食べくらべプラン」もございます。「食べくらべプラン」にも割引利用補助券をご利用することができます。
注意 ・いちごの出来具合や当日の利用数により摘み採れるいちごがなくなる場合があります。**ご利用前に必ず電話でご確認をお願いいたします。**
 ・週末は大変混雑が予想されます。**週末の予約は必ずその週の月曜日**にお願い致します。

期間	入園料(小学生以上)
4月1日~7日	1,700円
4月8日~5月6日	1,200円
5月7日~20日	700円

期間	入園料(2歳~未就学)
4月1日~7日	900円
4月8日~5月6日	700円
5月7日~20日	500円



※上記料金より利用券記載の金額が差し引かれます。

2019年度 すぎやまいちご園「いちご狩り」割引利用補助券

利用日 _____
 事業所名 _____
 会員氏名 _____

注意 ①券は1人1枚1回限り **4/1 ~5/6 600円引き** **5/7 ~20 300円引き**
 ②無記名の場合割引無効
 ③他の割引券との併用はできません

公益財団法人湘南産業振興財団

2019年度 すぎやまいちご園「いちご狩り」割引利用補助券

利用日 _____
 事業所名 _____
 会員氏名 _____

注意 ①券は1人1枚1回限り **4/1 ~5/6 600円引き** **5/7 ~20 300円引き**
 ②無記名の場合割引無効
 ③他の割引券との併用はできません

公益財団法人湘南産業振興財団

2019年度 すぎやまいちご園「いちご狩り」割引利用補助券

利用日 _____
 事業所名 _____
 会員氏名 _____

注意 ①券は1人1枚1回限り **4/1 ~5/6 600円引き** **5/7 ~20 300円引き**
 ②無記名の場合割引無効
 ③他の割引券との併用はできません

公益財団法人湘南産業振興財団

2019年度 すぎやまいちご園「いちご狩り」割引利用補助券

利用日 _____
 事業所名 _____
 会員氏名 _____

注意 ①券は1人1枚1回限り **4/1 ~5/6 600円引き** **5/7 ~20 300円引き**
 ②無記名の場合割引無効
 ③他の割引券との併用はできません

公益財団法人湘南産業振興財団

津久井浜観光農園 **30分** 食べ放題 **割引利用補助券**

場所 津久井浜観光農園(案内図参照)
住所 横須賀市津久井5丁目15-20
連絡先 電話 046-849-5001
開園期間 2019年4月1日~5月5日
利用時間 9:00~15:00
その他 3歳未満は無料
 駐車場完備(無料)
注意 ・いちごの出来具合により、開園期間が変動する場合があります。また土日祝日は混雑が予想されますので、お出かけ前に必ず施設にお問合せください。

期間	4/1~5/5
開園期間中	1,200円

※上記料金より利用券記載の金額が差し引かれます。

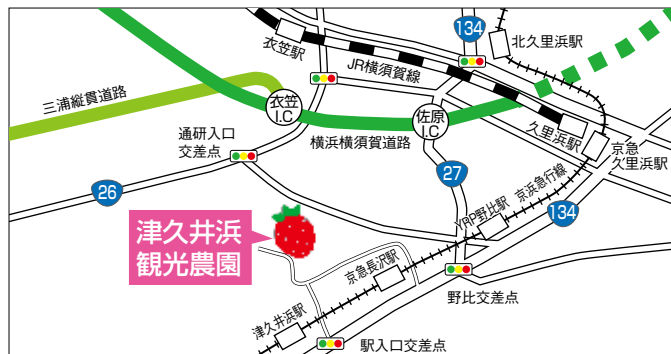

2019年度 津久井浜観光農園「いちご狩り」割引利用補助券

事業所名 _____
 会員氏名 _____

注意 ①券は1人1枚1回限り **400円引き**
 ②無記名の場合割引無効
 ③他の割引券との併用はできません

公益財団法人湘南産業振興財団

2019年度 津久井浜観光農園「いちご狩り」割引利用補助券

事業所名 _____
 会員氏名 _____

注意 ①券は1人1枚1回限り **400円引き**
 ②無記名の場合割引無効
 ③他の割引券との併用はできません

公益財団法人湘南産業振興財団

2019年度 津久井浜観光農園「いちご狩り」割引利用補助券

事業所名 _____
 会員氏名 _____

注意 ①券は1人1枚1回限り **400円引き**
 ②無記名の場合割引無効
 ③他の割引券との併用はできません

公益財団法人湘南産業振興財団

2019年度 津久井浜観光農園「いちご狩り」割引利用補助券

事業所名 _____
 会員氏名 _____

注意 ①券は1人1枚1回限り **400円引き**
 ②無記名の場合割引無効
 ③他の割引券との併用はできません

公益財団法人湘南産業振興財団

インターネット申込みスタート!!

インターネットから24時間事業のお申込みができます!

ご利用には「しおかぜ湘南 Web」に事前登録が必要となります。

詳しくは、しおかぜ湘南ホームページをご覧ください。 <http://ssc.cityfujisawa.ne.jp/>

しおかぜ湘南

検索

しおかぜ湘南WEB

メンバーログインまたは
新規会員登録はこちら



「事業予約サービス」操作方法

◆お手元にサービスセンターニュースが届いた日から抽選申込みができます。

抽選申込み締切日 2月24日(日)

◆当選情報をご案内しておりますので、ご確認ください。

当選案内期間 2月28日(木)~3月7日(木) 17:00まで

▶ご利用時間は6:00~23:00の間です。まず初めに会員証をご用意ください。

こちらにお電話ください。☎ 0466-52-0511

入力は、
ピッ!という
発音音の
あとに!

操作中 # ボタンで
音声案内をスキップできます!

携帯・PHSからもご利用になれます。
(音声案内に従って……)

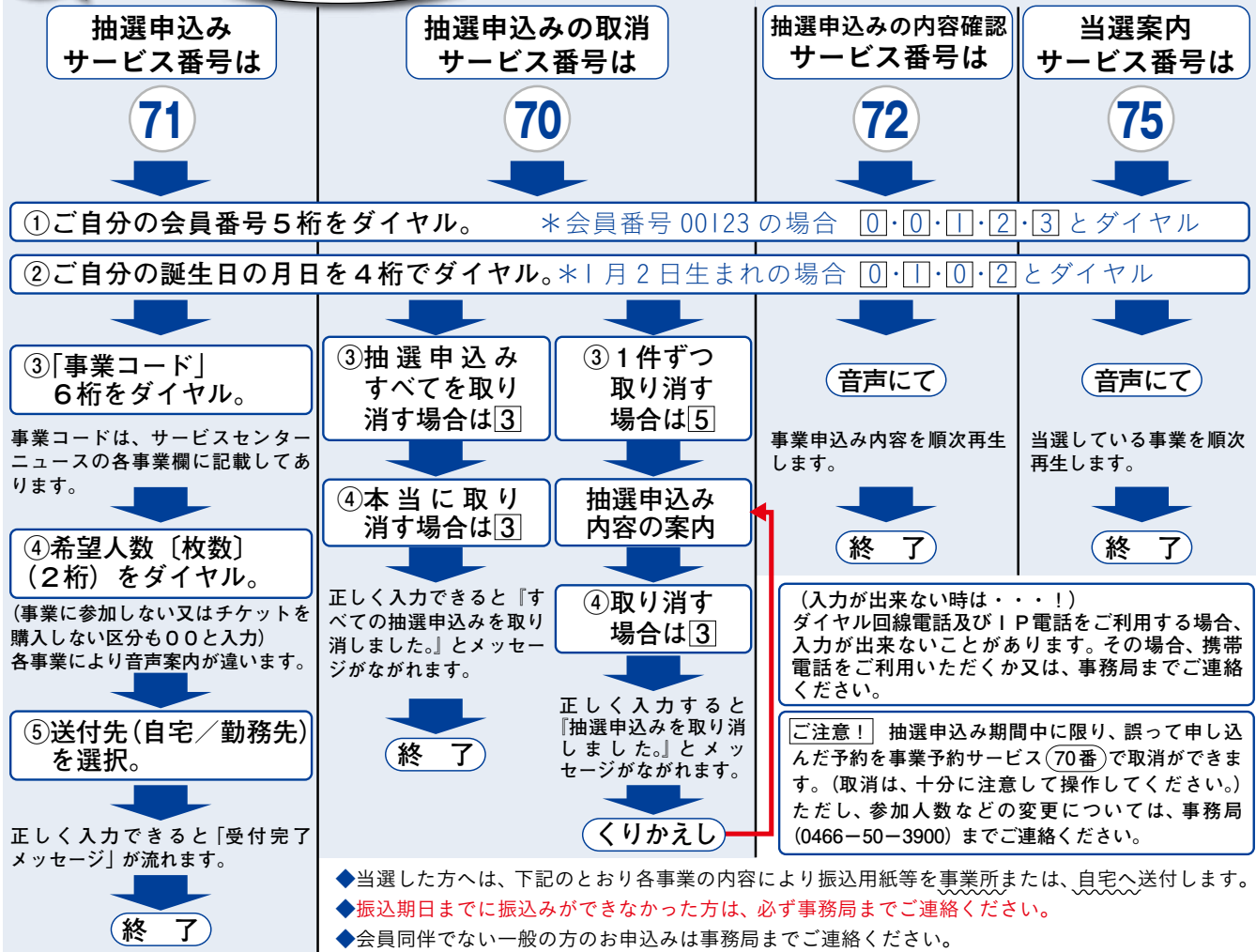

旅行事業の場合

◆取扱い旅行会社から案内文書と振込用紙が送付されます。

イベント等事業の場合

◆サービスセンター事務局から振込用紙と案内文書を送付します。

チケット等の場合

◆サービスセンター事務局から振込用紙を送付します。振込み確認後、各公演日の2週間前までにチケットを送付します。(届かない場合は事務局までお問い合わせください)なお、キャンセルはできません。

フィットネスクラブ 湘南 フレックス 体がよるこがエクササイズ (33)

はだし ノースリーブで、ケノビランジ

感して体内を活性化しましょう。

20回、16回、12回と3セット。時間にして5分行って下さい。Tシャツ、タンクトップ等薄着になることで末梢の血行の活性化を体感。ケノビ姿勢で、姿勢修整をチェック。決して楽なエクササイズではありませんが、入浴前のルーティン等にオススメです。

リニューアルしたフレックス湘南では、しおかぜ湘南会員様を木曜日 10:00 から 11:00、日曜日 10:00 から 11:00 のカンタンエアロのレッスンを無料ご招待致します。ご家族お友達は ¥500。お申込みは 090-4451-7608 近藤迄



指導 フレックス湘南
近藤英博
(指匠師国家資格取得34年)
藤沢市水泳協会会長
TEL 0466-22-4419

事務局からのお知らせ

㊦ 会報誌の配送方法の変更について（重要）

現在、藤沢市内の会員事業所には各地区の推進員の方々にご協力を頂いて手配りで会報誌を配布しておりますが、諸事情により次号（第40号：4月発行予定）から**業者による配送に変更**となりますのでお知らせいたします。

次号の発行予定は4月1日を予定しておりますが、4月8日までにお手元に届かない場合は、しおかせ湘南事務局までご連絡ください。

㊦ 指定割引施設・割引利用券使用施設の契約終了のお知らせ

2018年ガイドブック掲載の下記4施設は2019年3月31日をもって指定割引契約及び割引利用券使用契約が終了となりますのでご了承ください。

● P8 うみのホテル中田屋 ● P74 三越伊勢丹 ● P72 (株) JTB 湘南藤沢店 (割引) ● P73 セラヴィリゾート泉郷

㊦ 2019年ガイドブック（有料広告掲載のご案内）について

2019年ガイドブックは4月末頃会員の皆様へお届けする予定です。**現在お使いのガイドブック巻末の施設割引利用券は2019年4月末までご利用いただけます。**（4月以降料金の変更がある場合がございますので、ご利用の際は各施設にお問合せください。）

また、現在2019年ガイドブック（全会員に配布13500部発行予定）に有料広告を掲載いただける企業を募集しております。会社やお店のPRに是非ご活用ください。ご希望の方は2月12日（火）までにしおかせ湘南事務局までご連絡ください。

枠（カラーページ）	サイズ（縦×横）	掲載料金
A4 1 / 2 ページ	128 × 180mm	25,000 円
A4 1 ページ	260 × 180mm	42,000 円
A4 見開き 2 ページ	(260 × 180mm) × 2P	72,000 円

㊦ 各種給付金の申請について

慶弔給付金及び永年勤続報奨金などの各種給付金申請は、すべて自己申請となっております。2018年ガイドブックP3でご確認いただき各自で申請をお願いします。

㊦ グレンデリフト等優待券の配布

下記グレンデリフト等優待券が事務局窓口にあります。ご希望の方はしおかせ湘南事務局までご連絡ください。（無くなり次第終了となります。）

● 共通 95 グレンデリフト優待券

「オ～ッ！得ダネ共通リフト優待券」発行元：(株)ダレモコーポレーション

● シャトレーズスキーリゾート

八ヶ岳&小海リエックス・スキーバレー 共通割引券 他

新規加入企業（12・1月）

事業所名	地域	加入人数
アトビッコハウス株式会社	鎌倉	4人
ココライフ株式会社	鶴沼	1人
ドルフィンスルー株式会社	片瀬	1人
結婚相談所 Sea glow 湘南	片瀬	1人
海の輝 井丸 藤沢店	藤沢 I	1人
Shonan FELIX	藤沢 I	1人
有限会社 ベル薬局	六会	1人
合同会社 成咫屋	片瀬	3人
合同会社 Kako Shonan	茅ヶ崎 I	2人
TIILA	茅ヶ崎 III	1人
旬菜工房 かうちん	善行	2人
ゆるゆる	茅ヶ崎 II	1人
ラ シュエット	大船・玉縄	1人
ヘアーズギャラリーマムズ	茅ヶ崎 III	5人
有限会社 HARMONIE	明治	7人
株式会社りふる薬局	明治	5人

慶弔給付金支給状況（12・1月）

結 婚 祝 金	28件
出 産 祝 金	27件
入 学 祝 金	6件
結 婚 記 念 祝 金	37件
古 希 祝 金	28件
傷 病 見 舞 金	12件
死 亡 弔 慰 金	43件
永 年 勤 続 報 奨 金	87件

次回のサービスセンターニュース第40号は、**2019年4月発行の予定です。**

- 地引網（5 / 12）
- 初夏のガーデニング
- キス釣り大会
- フルーツマト割引補助
- 109 シネマズ 映画チケット 他



しおかぜ湘南 チケットガイド

申込締切日
2月24日(日)



- ①申込多数の場合は抽選となります。
※ご当選後の変更・キャンセル(取り消し)はできませんのでご注意ください。
 - ②全てのチケットは個人単位でお申込ください。
 - ③申込期間内に限り、取消や変更は可能です。
- 申込期間終了後の変更・キャンセル(取り消し)はできません。
 - チケットの座席指定等はできません。
 - チケットを紛失された場合の再発行はできません。
 - 転売目的のご購入は一切お断り致します。

図書カードNEXT 3,000円券

全国の図書カード取扱い書店で使える本と雑誌のギフトカードです。ご自身の読書はもちろん、お誕生日やちょっとした贈り物としてご利用いただいています。



事業コード **195100**

- [有効期限] **約10年**
- [募集] **500枚** (1会員2枚まで)
- [料金] **2,700円** (通常3,000円)
- [その他] ※絵柄は『ピーターラビット「なかまたち」』のみとなります。
※図書カードは振込確認後、3月下旬より順次発送します。

純烈コンサートツアー 2019

他では見たことがない! 新しいムード歌謡の形!!



事業コード **195101**

[日時] **4月23日(火)** 昼の部 14:30開演

事業コード **195102**

- [日時] **4月23日(火)** 夜の部 18:30開演
- [場所] **東京国際フォーラム** ホールC
- [募集] **各15枚**
- [料金] 全席指定 **4,900円** (通常7,000円)
- [その他] 未就学児童入場不可

2019年 春巡業 第27回 大相撲藤沢場所

初っ切り・相撲甚句・髪結実演・横綱綱締・太鼓打分けなど、巡業だけのお楽しみ満載!



事業コード **195103**

- [日時] **4月13日(土)** 開場8:00/打出し(終了)15:00
- [場所] **秋葉台文化体育館**
- [募集] 1階Sマス席 **1組**(4人1組) 2階Aイス席 **46席**
- [料金] **区分1** Sマス席 **53,000円** (通常72,000円) 区分間違いにご注意ください!!
区分2 Aイス席 **9,900円** (通常14,000円)
- [その他] お弁当・お土産セット付き(幕内弁当、お茶、お酒、おつまみ数種、相撲みやげ、座布団)
- [お問合せ] 大相撲藤沢場所実行委員会 TEL0466-81-7886

木更津市 江川海岸 潮干狩りチケット

春のレジャーといえば潮干狩り♪ 広い海へ貝を探しにお出かけしませんか?

黄金のはまぐりを見つけた方には、もれなく「江川漁協謹製焼きのり」をプレゼント!

(4月20日～6月30日まで)



事業コード **185203**

- [利用期間] **3月21日(木・祝)～7月21日(日)**
- [場所] **江川海岸潮干狩場**
《川崎方面よりお車でご利用の場合》
アクアライン連絡道 木更津金田I.C.を降りて、海岸まで約5km。
※混雑時の迂回路として袖ヶ浦I.C.のご利用をお奨めします。
- [募集] **200枚**
- [料金] **区分1** 大人 **900円** (通常1,800円/2kgまで) 区分間違いにご注意ください!!
区分2 小人 **400円** (通常900円/1kgまで)
※小人は4才以上小学生まで。
- [その他] ※期間中、潮干狩りが出来ない日にちもございまして、ご利用の際は必ず確認のうえお出かけください。
※振込確認後、3月下旬より順次発送します。
- [お問合せ] 江川漁業協同組合 TEL0438-41-2234

箱根小涌園ユネッサン「パスポート前売り券」

はしゃげる温泉。ユネッサン!



事業コード **195104**

- [有効期限] **2020年1月31日(金)**
- [場所] **箱根小涌園ユネッサン** 足柄下郡箱根町二ノ平1297
- [募集] **各種200枚** (1会員4枚まで)
- [料金] **区分1** 大人券 **1,900円** (通常4,100円) 区分間違いにご注意ください!!
区分2 小人券 **1,300円** (通常2,100円)
- [営業時間] ユネッサン(水着エリア) 9:00～19:00
森の湯(裸エリア) 11:00～20:00
最終入場は営業終了1時間前まで。
- [その他] ※小人は3歳～小学生まで
※ユネッサン(水着エリア) & 森の湯(裸エリア)をご利用頂けます。
※水着・バスタオル・フェイスタオル・館内着はレンタル(有料)がございまして。
※チケットは振込確認後、3月下旬より順次発送します。

Endless SHOCK

事業コード **185204**

- [日時] **3月23日(土)** 13:00開演
- [場所] **帝国劇場**
JR「有楽町駅」徒歩3分 地下鉄「日比谷駅」徒歩4分
- [募集] **10枚** (1会員2枚まで)
- [料金] A席 **9,000円** (通常9,000円)
- [作・構成・演出] ジャニー喜多川
- [主演] 堂本光一

サンリオピューロランド パスポート (入場+フリーアトラクション)

ハローキティをはじめとする、たくさんのサンリオキャラクターに触れ合えるテーマパーク。全館屋内型の施設だから、天候を気にせずに思いっきり遊べます!



©'13,'19 SANRIO S/D-G ©'76,'90,'93,'96,'01,'10,'19 SANRIO APPROVAL No.P1001181

事業コード **1 8 5 2 0 5**

- [有効期間] **3月16日(土)~5月31日(金) (不定休)**
- [場所] **サンリオピューロランド**
京王線・小田急線・多摩モノレール「多摩センター駅」徒歩5分
- [募集] **200枚**
- [料金] 大人・小人共通パスポート **1,700円** (通常大人3,300円~3,800円、小人2,500円~2,700円) ※2歳以下は無料。
- [その他] **パスポートは振込み確認後、3月下旬より順次発送します。**

劇団四季ミュージカル 『ライオンキング』

太陽煌めくアフリカの大地を舞台に、「サークル・オブ・ライフ(生命の連環)」をテーマとして繰り広げられる壮大なミュージカル『ライオンキング』。



事業コード **1 9 5 1 0 5**

- [日時] **4月14日(日) 13:00開演**
- [場所] **積水ハウスミュージカルシアター 四季劇場(夏)**
JR「大井町駅(西口)」徒歩約5分
東急大井町線「大井町駅」徒歩約5分
りんかい線「大井町駅」出口B徒歩5分
- [募集] **40枚**
- [料金] 区分1 S席大人 **9,600円** (通常10,800円) 区分間違いにご注意ください!!
区分2 S席子ども **4,200円** (通常5,400円)
- [その他] 公演当日2歳以下入場不可。3歳以上有料(膝上観劇不可)

プロ野球 東京ドーム 巨人公式戦 観戦プラン



事業コード **1 9 5 1 0 6**

試合日 4月2日(火)

阪神戦

事業コード **1 9 5 1 0 7**

試合日 4月14日(日)

ヤクルト戦

事業コード **1 9 5 1 0 8**

試合日 4月27日(土)

DeNA戦

[場所] **東京ドーム**

[募集] 指定席Bプラン **各20枚**
※東京ドーム内の飲食売店・飲食移動販売、東京ドームシティ内のレストラン・飲食店で利用できるTDCグルメチケット1,000円付。(TDCグルメチケットはお釣りができません。)

[料金] **4,000円** (通常5,000円相当※2018年度参考料金)

[その他] ※1塁側・3塁側の座席指定は出来ません。
※チケットの発送は試合日3週間前頃の予定です。

※各試合開始時間は未定。東京ドームホームページ等で確認ください。

事業コード **1 9 5 1 0 9**

試合日 5月25日(土)

広島戦

事業コード **1 9 5 1 1 0**

試合日 5月26日(日)

広島戦

Exhibitionism - ザ・ローリング・ストーンズ展

世界的人気を誇る「THE ROLLING STONES」が、バンド史上初の大規模な企画展を開催!
結成から55年に亘る歴史を振り返るアート、フィルム、写真、衣裳、パフォーマンス映像、未発表音源の貴重なアーカイブ等によって構成され、単なる展示に留まらず映像や音声体験も臨場感たっぷりに味わえる企画展です。



事業コード **1 8 5 2 0 6**

- [会期] **3月15日(金)~5月6日(月・祝)**
- [開館時間] 月~金・土・祝前日 / 11:00~20:00 (最終入館19:30まで)
日・祝日 / 11:00~18:00 (最終入館17:30まで)
- [会場] **TOC五反田メッセ** 東京都品川区西五反田6-6-19
JR・都営地下鉄「五反田駅」徒歩10分ほか
※五反田駅からTOCビルへの無料シャトルバスあり(平日8分間隔の運行、土日祝日は原則として運休)
- [募集] **300枚**
- [料金] 一般券 **2,300円** (通常当日3,500円)
- [その他] ※一般券のみの取扱いです。その他のチケットについてはホームページでご確認ください。
<https://stonesexhibitionism.jp/>
※小学生以下入場無料(但し保護者同伴に限りです)。
※チケットは振込み確認後、3月下旬より順次発送します。

新江ノ島水族館「新江ノ島水族館」前売入場券

江の島と富士山をバックに繰り広げられるイルカショーなど見どころ満載の水族館。地元・相模湾を再現した迫力の大水槽や、クラゲの癒し空間はもちろん、新たに仲間入りした人気動物「コツメカワウソ」や「カビバラ」たちを間近で観察できます。2018年12月「コツメカワウソ」の赤ちゃんが誕生しました!



2018年12月25日撮影

事業コード **1 8 5 2 0 7**

- [有効期限] **2019年9月30日(月)**
- [募集] **500枚**
- [料金] 区分1 大人 **1,300円** (通常2,400円) 区分間違いにご注意ください!!
区分2 高校生 **800円** (通常1,500円)
区分3 小・中学生 **600円** (通常1,000円)
区分4 幼児(3才以上) **300円** (通常600円)
- [その他] ※高校生は入場口で生徒手帳の提示が必要です。
※営業時間・イベント等の詳細はホームページでご確認ください。
※チケットは振込確認後、3月下旬より発送します。

特別展「美を紡ぐ 日本美術の名品 — 雪舟、永徳から光琳、北斎まで —

狩野永徳筆で、皇室ゆかりの名品である「唐獅子図屏風」と、永徳最晩年の名品で国宝の「檜図屏風」を、会期前半と後半に分けてそれぞれ公開するのに加えて、雪舟、尾形光琳、葛飾北斎らの名品が、一堂に会する展覧会です。

国宝 秋冬山水図(冬景)
雪舟等楊筆 室町時代・15世紀末
~16世紀初 東京国立博物館蔵

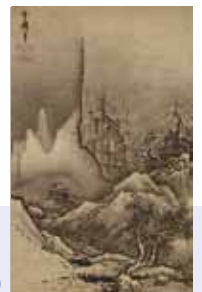

事業コード **1 9 5 1 1 1**

- [会期] **5月3日(金・祝)~6月2日(日)**
- [休館日] **月曜日** ※ただし5月6日(月・休)は開館、5月7日(火)は休館
- [開館時間] 9:30~17:00 ※金・土曜日は21:00まで。
※入館は閉館の30分前まで
- [会場] **東京国立博物館** 本館特別4・5室(東京・上野公園)
- [募集] **100枚**
- [料金] 一般 **750円** (通常当日1,100円)
- [その他] ※中学生以下は無料。
※障がい者とその介護者1名は無料(入館の際に障がい者手帳などをご提示ください)。
※本展観覧券で、会期中観覧日当日1回に限り、総合文化展(平常展)もご覧になれます。

あしがらの温泉「modern湯治 おんりーゆー」 日帰り入浴+バイキングセット券

温泉浴と森林浴 ふたつののんびりを心ゆくまで…



イメージ

事業コード **195112**

[利用期間] **4月1日(月)～9月30日(月)**

[場 所] **あしがらの温泉「modern湯治 おんりーゆー」**
南足柄市広町1520-1

[募 集] **500枚** (1会員4枚まで)

[料 金] **2,400円** (通常3,888円《日帰り入館券1,944円+
バイキング1,944円》)

[営業時間] 10:00～21:30
詳しくはホームページでご確認ください。
<http://www.ashigara-only-you.com/>

[そ の 他] ※料金には、館内着・館内履・バスタオル・フェイスタオルが含まれています。
※レストラン営業時間
平日 11:30～14:00(最終入店)
土日祝 11:00～14:00(最終入店)/18:00～20:00(最終入店)
※チケットは振込確認後、3月下旬より順次発送します。

帝国ホテル東京「インペリアルバイキング サール」ランチ券

日本で初めて“バイキング”という食のスタイルを生み出した帝国ホテルのブフェレストランです。
40種類以上の多彩なお料理を皇居の緑も眺められる本館最上階でお楽しみください。



イメージ

事業コード **195113**

[利用期間] **4月1日(月)～9月30日(月)**

[適用除外日] 4/27～5/6、催事期間中

[場 所] **帝国ホテル東京 本館17階** インペリアルバイキング サール

[利用時間] ①11:30～13:00 ②13:30～15:00

[募 集] **400枚** (1会員4枚まで)

[料 金] **5,000円** (通常料金 平日6,380円、土日祝7,150円)

[そ の 他] ※土日祝は、追加料金1,100円を現地でお支払いください。
※お子様の特別料金はありません。
※ご利用の際は、必ず事前にご予約ください。
※他のご優待との併用はご遠慮ください。
※チケットは振込確認後、3月下旬より順次発送します。

[ご 予 約] TEL 03-3539-8187 (9:00～22:00)

新横浜プリンスホテル 2店舗共通ランチ券

横浜の景色が一望できる「日本料理 羽衣」や
目の前でパフォーマンスをお楽しみいただける
「ブッフェダイニング ケッヘル」をご用意しております。



イメージ

事業コード **195114**

[利用期間] **4月1日(月)～9月30日(月)**

[適用除外日] 4/27～5/6、8/10～8/12、特別営業日

[場 所] **新横浜プリンスホテル**
JR・市営地下鉄「新横浜駅」徒歩約2分

[募 集] **500枚** (1会員4枚まで)

[料 金] **2,600円** (通常 ケッヘル平日3,700円 土日祝4,100円、
羽衣平日3,850円 土日祝4,730円)

[対象店舗] ①**ブッフェダイニング ケッヘルランチbuffet (2F)**
※利用時間 11:30～13:30 2部制 100分
②**日本料理 羽衣ランチ(季節のおすすめ御膳) (40F)**
※利用時間 平日 11:30～15:00(ラストオーダー14:30)
土日祝 11:30～17:00

[そ の 他] ※土日祝は、追加料金600円を現地でお支払いください。
※料金には、消費税が含まれます。羽衣は消費税、サービス料が含まれております。
※お子さま料金については、直接ホテルにお問合せください。
※ご利用の際は、事前にご予約ください。
※チケットは振込確認後、3月下旬より発送します。

[ご 予 約] レストラン予約係 TEL 045-471-1115(10:00～19:00)

スペインクラブ茅ヶ崎 お食事ギフト券

地元茅ヶ崎や湘南地域の新鮮野菜や魚介をふんだんに使った本格スペイン料理と
ともにフラメンコやスパニッシュギターを楽しめる日もございます。



イメージ

事業コード **195115**

[利用期間] **4月1日(月)～9月30日(月)**

[定 休 日] 毎週火曜日

[場 所] **スペインクラブ茅ヶ崎** 茅ヶ崎市新栄町10-25
ルアンビル1F / ☎ 0467-62-1500

[利用時間] ランチ:月～日 11:00～14:30(LO 14:00)
ディナー:月～土 17:30～23:00(LO 22:00)
※日曜祝日は22:00(LO 21:00)まで

[募 集] **500セット** (1会員5セットまで)

[料 金] **2,400円** (通常価格3,000円)

[そ の 他] ※1,000円券が3枚1セットになっております。またお釣りは
出ませんのでご了承ください。
※このギフト券はランチ、ディナー共にご利用頂けます。
※他サービスとの併用は不可です。
※ご利用の際はご注文時にチケット使用の旨をお伝えください。
※チケットは振込確認後、3月下旬より順次発送します。