



# しおかぜ湘南

**発行** (公財)湘南産業振興財団 湘南勤労者福祉サービスセンター事務局  
〒251-0052 藤沢市藤沢607番地1 藤沢商工会館2階  
TEL (0466)50-3900 FAX (0466)24-4500  
http://ssc.cityfujisawa.ne.jp/  

**加入状況** 企業数 2,162企業 会員数 11,680人(2017年10月1日現在)  
(藤沢 1,498企業 7,176人・鎌倉 463企業 2,962人・茅ヶ崎 201企業 1,542人)



## 湘南勤労者福祉サービスセンター統合5周年記念事業

### しおかぜ湘南シールラリー 開催します!

期間中にしおかぜ湘南フレンドリーショップを2店舗以上利用すると2,000円の商品券(先着200名)がもらえ、さらに豪華賞品が当たる抽選に応募できるというイベントです! 昨年はなんと応募者全員が2,000円の商品券をもらえ、豪華賞品にも当たるという大変お得な企画となりました!!

応募方法などの詳細は、後日お送りする「しおかぜ湘南フレンドリーショップシールラリー」別冊をご覧ください、是非ご参加ください!!

※この事業は、神奈川県市町村広域行政助成金(サマージャンボくじ収益金)が活用されています。

予算総額  
**100万円!!**

参加しないと損しちゃおう!  
シールを集めて豪華賞品を  
もらっちゃおう!

2017  
**100**  
SHIOKAZE SHONAN



今月号(第31号)の締切日は **10/24(火)** です ※一部例外あり

### 毎回好評のガーデニング企画!!

## フレッシュリース作り教室

今年のクリスマスはリースを手作りしてみませんか?

生の素材(生木・生葉)を使ったリースのできたてフレッシュな香りと、次第にドライへ変化していく過程を楽しめるのは手作りならではの特権!

アレンジを変えればお正月飾りとしても楽しめるロングランなリースを作ります♪

#### 日程及び募集人数

**12/9** 《午前の部》 **30**人  
土曜日 《午後の部》 **30**人

※最少催行人数 各部15人  
※各部の最少催行人数に達しなかった場合は、どちらかの部に変更になる場合がございます。  
(定員を超えた場合、抽選)

- 場所** 藤沢商工会館5階 504会議室
- 参加費** 区分1 会員・家族 **2,000円**  
区分2 一般 **3,500円**
- 時間** 《午前の部》10:00~11:30 終了予定  
《午後の部》13:00~14:30 終了予定
- 講師** 園芸研究家 HAKARA代表 後藤幸二氏
- 持ち物** エプロン、タオル、持ち帰り用袋
- その他** ・作業に必要な道具などは、ご用意いたします。  
・参加が決まった方へは、後日参加案内と振込用紙を送付いたします。



▲フレッシュリース(イメージ)

お申込みは、  
P8「事業予約サービス」  
操作方法をご覧ください。

申し込み締切日  
10/24(火)

#### 事業コード

《午前の部》 173505  
《午後の部》 173506

#### 申込み人数

|                          |                          |
|--------------------------|--------------------------|
| 区分1                      | 区分2                      |
| 会員・家族                    | 一般                       |
| <input type="checkbox"/> | <input type="checkbox"/> |
| <input type="checkbox"/> | <input type="checkbox"/> |

参加されない区分は○・◎と入力

独身男女のための婚活イベント

厚木市、小田原市、川崎市、相模原市、町田市共催

イルミコン in プレジャーフォレスト

♥イルミネーション輝く園内で、素敵な出会いをみつけよう!!

- 会場** さがみ湖リゾートプレジャーフォレスト
- 集合場所** ①町田駅乗車 13:00 ②橋本駅乗車 14:00
- 参加費**
  - 区分1 会員・家族 男性 5,000円
  - 区分1 会員・家族 女性 4,000円
  - 区分2 一般(男女共通) 8,800円
- 時間** 19:30頃 終了予定
- 参加資格** 概ね25歳から45歳の独身男女
- その他**
  - ※集合駅をお選びいただき、現地まで往復のバス移動になります。
  - ※参加費にはバス代、入園料、オリエンテーリング代、BBQ食べ放題代が含まれます。

日程及び募集人数

11/11 男性 8人  
土曜日 女性 8人

※全センターで48名(予定)の募集となります。  
(定員を超えた場合、抽選)



▲イルミネーション(イメージ)

イルミコンの流れ

- ①グループに分かれてオリエンテーリング ②バーベキュー
- ③フリータイム ④気になった相手を記入

お申込みは、  
P8「事業予約サービス」  
操作方法をご覧ください。

申し込み  
締切日  
10/22(日)

| 事業コード       | 申込み人数   |
|-------------|---|
| 独身男性 176417 | 区分1 区分2<br>会員・家族 一般   |
| 独身女性 176418 | <input type="checkbox"/> <input type="checkbox"/> <input type="checkbox"/> <input type="checkbox"/> |
|             | 参加されない区分は○・□と入力   |

日帰り  
バス旅行

最少催行バス  
1台あたり35人

400百年の歴史ある伝統行事  
世田谷ボロ市と年の瀬で賑う浅草  
隅田川12橋めぐり バスツアー

添乗員付き

日程及び募集人数

12/16 Aコース 40人  
土曜日 Bコース 40人

(定員を超えた場合、抽選)

- 骨董品、日用雑貨、古本などを売る約700店の露店が所狭しと並び、毎年多くの人で賑う“世田谷ボロ市”を見学!
- 浅草寺を参拝、仲見世通りなどを散策しながらお好きなお食事を!(自由昼食)
- 吾妻橋から日の出橋まで隅田川を下る“東京都観光汽船”水上バス乗船!

**集合場所及び出発時間**  
Aコース ①鎌倉郵便局前 7:45 ②湘南NDビル前 8:15  
Bコース ①茅ヶ崎中央公園前 7:45 ②湘南台相鉄ローゼン前 8:15

**注意** Aコース、Bコースは集合・解散場所が違っただけでその後の行程、旅行代金は同一です。各コース最少催行人数に達しなかった場合は、どちらかのコースに到着場所及び発着時間が変更になる場合がございます。ご了承ください。また出発場所の乗車人数により出発時間が若干前後する場合がございます。出発時間の確定は最終案内でご確認ください。

**旅行代金(おひとり)**  
区分1 会員・同居家族 4,980円  
区分2 同居家族・小人 3,980円 ※小人は小学生まで  
区分3 一般・大人 8,000円  
区分4 一般・小人 7,000円

**その他** 参加決定後のキャンセル料は、通常料金に対し出発日の前日より起算して10日前から発生します。参加が決まった方へは、後日「(株)新旅行サービス」から本旅行に関するすべてのご案内があります。

申し込み  
締切日  
10/24(火)

取扱いセンター  
(株)新旅行サービス  
横浜市泉区下和泉3-24-3  
TEL 045-801-9996  
FAX 045-801-9421  
営業時間10時~18時(土日祝休)  
総合旅行業務取扱管理者 中堀 徹也  
担当者 中堀 徹也  
神奈川県知事登録旅行業 第2-826号



▲水上バス(イメージ)



◀世田谷のボロ市(イメージ)

**行程** 行程、時間等は状況により変更になる場合があります。

| コース  | 行程   | 食事       |
|------|--|----------|
| Aコース | 鎌倉郵便局前(7:45)→湘南NDビル前(8:15)→世田谷ボロ市→浅草(浅草寺・仲見世通り/自由昼食)→(東京観光汽船/水上バス)→日の出橋→湘南NDビル前(17:30頃)→鎌倉郵便局前(18:00頃)           | 朝×<br>夜× |
| Bコース | 茅ヶ崎中央公園前(7:45)→湘南台相鉄ローゼン前(8:15)→世田谷ボロ市→浅草(浅草寺・仲見世通り/自由昼食)→(東京観光汽船/水上バス)→日の出橋→湘南台相鉄ローゼン前(17:30頃)→茅ヶ崎中央公園前(18:00頃) | 朝×<br>夜× |

お申込みは、  
P8「事業予約サービス」  
操作方法をご覧ください。

| 事業コード       | 申込み人数   |
|-------------|---|
| Aコース 176111 | 区分1 区分2 区分3 区分4<br>会員・同居家族 同居家族・小人 一般・大人 一般・小人  |
| Bコース 176112 | <input type="checkbox"/> <input type="checkbox"/> <input type="checkbox"/> <input type="checkbox"/> <input type="checkbox"/> <input type="checkbox"/> <input type="checkbox"/> <input type="checkbox"/> |
|             | 参加されない区分は○・□と入力   |

# チャレンジラン! 「ジョギング教室」

初級者  
向け

日程及び募集人数

11/12 30人  
日曜日 最少催行人数10人

(定員を超えた場合、抽選)

湘南、西浜海岸で富士山や江の島を眺めながらのジョギング教室。マラソンに興味がある方(初級者)向けに、ランニングを楽しく永く続けるための走り方、効果的なストレッチやトレーニング方法を、女性インストラクターが優しく指導いたします!! 着替え場所や練習後のシャワーもご利用いただけます。さらに、参加者の方には、水なしで飲める明治ヴァーム顆粒をもれなくプレゼント!!

**集合場所** 小田急線「片瀬江ノ島駅」前

**集合時間** 8:30集合～11:30解散予定

**参加費** 区分1 会員・家族 500円(通常2,000円)  
区分2 一般 2,000円

**持ち物** ランニングウェア、シューズ(動きやすい服、運動靴でOK)

**インストラクター** 蛭川優子・井筒奈緒美・関本弘美

- その他**
- 雨天決行(雨天時は、室内にて簡単エアロ・簡単ヨガ・ストレッチなどで運動します)
  - 練習前に、海で簡単なビーチクリーン活動を行います。
  - 着替え、貴重品預かり、シャワーは現地フィットネスジム「フレックス湘南」にて無料でご利用いただけます。



▲ジョギング教室(イメージ)

お申込みは、  
P8「事業予約サービス」  
操作方法をご覧ください。

申し込み締切日  
10/24(火)

事業コード

173411

申込み人数

| 区分1                      | 区分2                      |
|--------------------------|--------------------------|
| 会員・家族                    | 一般                       |
| <input type="checkbox"/> | <input type="checkbox"/> |

参加されない区分は○・□と入力

# 資産形成セミナー 「知って納得!家計の見直し」

お弁当付

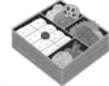

日程及び募集人数

11/18 30人  
土曜日 最少催行15人

(定員を超えた場合、抽選)

参加費 無料

- 1 そもそもライフプランとは?
- 2 リスクに対する保険 火災保険 自動車保険 生命保険 賠償保険
- 3 住宅ローン 固定/変動 メリット・デメリット 借換ってどう?
- 4 資産運用 お金持ちだけが使える?毎月コツコツ積立のポイント
- 5 意外に身近な相続問題 これだけ知っていれば争続にならない!
- 6 税金とのお付き合い 確定申告とiDeco

左記6分野をFP(ファイナンシャルプランナー)が包括してアドバイアスします!

**集合場所** 藤沢商工会館5階 502会議室

**時間** 10:00～12:00

**参加費** 区分1 会員・家族 無料  
区分2 一般 1,000円

**講師** 武井美保 (有)リンクコンサルティング ファイナンシャルプランナー

**その他** セミナー終了後、参加者には無料でお弁当を配布致します。



藤沢商工会館 案内図

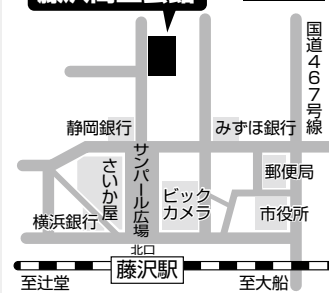

お申込みは、  
P8「事業予約サービス」  
操作方法をご覧ください。

申し込み締切日  
10/24(火)

事業コード

173507

申込み人数

| 区分1                      | 区分2                      |
|--------------------------|--------------------------|
| 会員・家族                    | 一般                       |
| <input type="checkbox"/> | <input type="checkbox"/> |

参加されない区分は○・□と入力

# しあかせ湘南 船釣りを楽しむ会

～冬の美味しい高級魚を狙おう!～

## アマダイ五目釣り in 茅ヶ崎

冬恒例の高級魚、アマダイ釣りに挑戦しよう!  
初心者歓迎!!お気軽にご参加ください。

**集合場所** 茅ヶ崎漁港「沖右エ門丸」

**集合時間** 集合6:15 出船7:00  
竿納め13:00頃

**参加費**

|     |         |                  |
|-----|---------|------------------|
| 区分1 | 会員と家族大人 | 5,800円           |
| 区分2 | 家族 小人   | 3,800円 ※小人は中学生まで |
| 区分3 | 一般 大人   | 9,800円           |
| 区分4 | 一般 小人   | 6,800円           |



日程及び募集人数

**11/12** 60人  
日曜日 最少催行人数 一隻16名程度  
(定員を超えた場合、抽選)

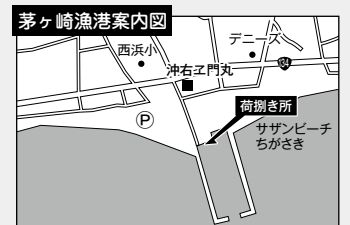

- その他**
- ①参加費には、氷、エサ、仕掛1個が含まれます。
  - ②貸し竿、手動リールは無料で貸し出し致します。電動リールは別途有料。
  - ③参加決定の方へは、後日詳細案内をお送りします。
  - ④釣り座は事務局で抽選させていただき、当日ご案内致します。

|  |                         |                        |                          |                          |                          |                          |
|--|-------------------------|------------------------|--------------------------|--------------------------|--------------------------|--------------------------|
| お申込みは、<br>P8「事業予約サービス」<br>操作方法をご覧ください。 | 申し込み<br>締切日<br>10/24(火) | 事業コード<br><b>173412</b> | 申込み人数                    |                          |                          |                          |
|  |                         |                        | 区分1<br>会員と家族(大人)         | 区分2<br>家族(小人)            | 区分3<br>一般(大人)            | 区分4<br>一般(小人)            |
|  |                         |                        | <input type="checkbox"/> | <input type="checkbox"/> | <input type="checkbox"/> | <input type="checkbox"/> |

参加されない区分は○・□と入力

## カワハギ釣り in 江の島片瀬

エサ取り名人との頭脳比べ!  
戦略性の高い釣りが人気の秘訣です!!

**集合場所** 片瀬漁港「萬司郎丸」

**集合時間** 集合6:15 出船7:00  
竿納め13:00頃

**参加費**

|     |         |                  |
|-----|---------|------------------|
| 区分1 | 会員と家族大人 | 5,800円           |
| 区分2 | 家族 小人   | 3,800円 ※小人は中学生まで |
| 区分3 | 一般 大人   | 9,800円           |
| 区分4 | 一般 小人   | 6,800円           |



日程及び募集人数

**12/3** 40人  
日曜日 最少催行人数 15名  
(定員を超えた場合、抽選)

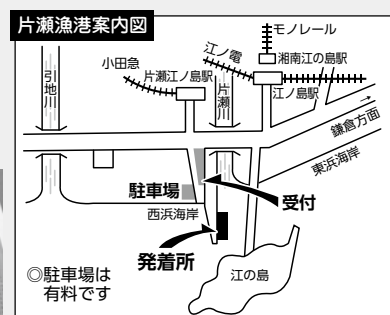

- その他**
- ①参加費には氷・エサ・仕掛けが含まれています。
  - ②貸し竿、手動リールは無料で貸し出し致します。
  - ③参加決定の方へは、後日詳細案内をお送りします。

|  |                         |                        |                          |                          |                          |                          |
|--|-------------------------|------------------------|--------------------------|--------------------------|--------------------------|--------------------------|
| お申込みは、<br>P8「事業予約サービス」<br>操作方法をご覧ください。 | 申し込み<br>締切日<br>10/24(火) | 事業コード<br><b>173413</b> | 申込み人数                    |                          |                          |                          |
|  |                         |                        | 区分1<br>会員と家族(大人)         | 区分2<br>家族(小人)            | 区分3<br>一般(大人)            | 区分4<br>一般(小人)            |
|  |                         |                        | <input type="checkbox"/> | <input type="checkbox"/> | <input type="checkbox"/> | <input type="checkbox"/> |

参加されない区分は○・□と入力

# 2017 矢子みかん園 利用券

小田原市根府川450 TEL : 0465-29-0755 携帯 : 090-3346-0933

交通 JR東海道線「根府川駅」徒歩10分 **矢子みかん園** 検索

駐車場スペース50台分(無料)ホームページもご覧下さい。

## ご利用方法

- ご利用期間2017年10月7日(土) ~12月17日(日)(予定)まで
- ご利用受付時間 9:00~16:00
- ※天候等の影響により収穫量の変動がございます。利用期間の短縮もございますのでご了承ください。
- 休園日 なし(雨天時は休園になる場合がありますのでみかん園にお問い合わせください。)
- 利用券には名前等を必ずご記入してご利用ください。紛失等による利用券の再発行はいたしません。
- 園内食べ放題・お持ち帰り用網袋付き。(3才以下のお子様にもお持ち帰り用網袋が付きませす。)
- みかん利用券は1会員4枚までの利用となります。ご注意ください。

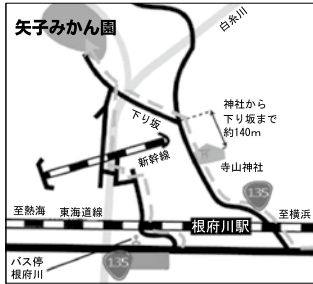

## 利用料金表

【入園料・網袋代込料金】(利用券を提出しないと割引は受けられません)

| 大人(中学生以上) |        | 小学生  |        | 幼児(4~5才) |      | 3才以下 |
|-----------|--------|------|--------|----------|------|------|
| 通常料金      | 利用料金   | 通常料金 | 利用料金   | 通常料金     | 利用料金 | 無料   |
| 900円      | → 350円 | 800円 | → 250円 | 650円     | → 無料 | 無料   |

\*バーベキューコーナーもご利用できます。(食材の持ち込み可)

|      |                        |
|------|------------------------|
| 用具一式 | 通常1,500円 → 1,300円(要予約) |
|------|------------------------|

※用具一式の利用に対して補助はありません。利用方法については、みかん園にお問い合わせください。

# 2017 矢子みかん園 利用券

|      |  |
|------|--|
| 事業所名 |  |
| 会員氏名 |  |
| 利用日  |  |

利用有効期間:2017年10月7日から12月17日まで(9:00~16:00)

TEL 0465-29-0755 / 090-3346-0933

- 注意事項
- この券は期間中のみ1人1枚限り有効です。
  - 無記入の場合は割引は受けられません。
  - 入園時にハサミの保証料(300円)をお支払いください。保証料はハサミの返却時にお返しいたします。
  - 開園期間や時間は天候などにより変動する場合がございます。
  - 会員、家族以外の方は利用できません。



# 2017 矢子みかん園 利用券

|      |  |
|------|--|
| 事業所名 |  |
| 会員氏名 |  |
| 利用日  |  |

利用有効期間:2017年10月7日から12月17日まで(9:00~16:00)

TEL 0465-29-0755 / 090-3346-0933

- 注意事項
- この券は期間中のみ1人1枚限り有効です。
  - 無記入の場合は割引は受けられません。
  - 入園時にハサミの保証料(300円)をお支払いください。保証料はハサミの返却時にお返しいたします。
  - 開園期間や時間は天候などにより変動する場合がございます。
  - 会員、家族以外の方は利用できません。



# 2017 矢子みかん園 利用券

|      |  |
|------|--|
| 事業所名 |  |
| 会員氏名 |  |
| 利用日  |  |

利用有効期間:2017年10月7日から12月17日まで(9:00~16:00)

TEL 0465-29-0755 / 090-3346-0933

- 注意事項
- この券は期間中のみ1人1枚限り有効です。
  - 無記入の場合は割引は受けられません。
  - 入園時にハサミの保証料(300円)をお支払いください。保証料はハサミの返却時にお返しいたします。
  - 開園期間や時間は天候などにより変動する場合がございます。
  - 会員、家族以外の方は利用できません。



# 2017 矢子みかん園 利用券

|      |  |
|------|--|
| 事業所名 |  |
| 会員氏名 |  |
| 利用日  |  |

利用有効期間:2017年10月7日から12月17日まで(9:00~16:00)

TEL 0465-29-0755 / 090-3346-0933

- 注意事項
- この券は期間中のみ1人1枚限り有効です。
  - 無記入の場合は割引は受けられません。
  - 入園時にハサミの保証料(300円)をお支払いください。保証料はハサミの返却時にお返しいたします。
  - 開園期間や時間は天候などにより変動する場合がございます。
  - 会員、家族以外の方は利用できません。



# 2017 鈴木園 柿 もぎ取り体験割引利用券

場所 鈴木園(地図参照)  
住所 茅ヶ崎市芹沢308番地 連絡先: 0467-51-0283

利用期間 2017年11月1日(水)~2017年11月下旬まで(予定)

開園時間 10:00~15:00まで

対象品 柿

注意事項

- 開園期間及び利用時に必ず園に連絡をしてください。
- もぎ取りのみ割引券有効。
- 直売では、割引券のご利用は出来ません。
- 季節品ですので、利用期間内に品物が無くなる場合もありますのでご了承ください。
- その他注意事項は、割引券に記載されておりますのでご確認ください。

# 2017 鈴木園 柿 もぎ取り体験割引利用券

|      |  |
|------|--|
| 事業所名 |  |
| 会員氏名 |  |
| 利用日  |  |

利用期間 2017年11月1日(水)~2017年11月下旬まで10:00~15:00まで

TEL.0467-51-0283 (利用前に必ず☎をお願いします。)

- 注意事項
- ①この券は1人1枚1回限り有効です。
  - ②無記名の場合割引は受けられません。
  - ③園内での試食はできません。
  - ④利用期間は時間天候等により変動する場合がございます。(直売及び宅急便扱いは対象外となります。)
  - ⑤会員・家族以外の方は利用はできません。
  - ⑥季節品ですので、利用期間内に品物が無くなる場合もありますのでご了承ください。
  - ⑦割引券を利用する際は必ず園に連絡をしてください。



# 2017 鈴木園 柿 もぎ取り体験割引利用券

|      |  |
|------|--|
| 事業所名 |  |
| 会員氏名 |  |
| 利用日  |  |

利用期間 2017年11月1日(水)~2017年11月下旬まで10:00~15:00まで

TEL.0467-51-0283 (利用前に必ず☎をお願いします。)

- 注意事項
- ①この券は1人1枚1回限り有効です。
  - ②無記名の場合割引は受けられません。
  - ③園内での試食はできません。
  - ④利用期間は時間天候等により変動する場合がございます。(直売及び宅急便扱いは対象外となります。)
  - ⑤会員・家族以外の方は利用はできません。
  - ⑥季節品ですので、利用期間内に品物が無くなる場合もありますのでご了承ください。
  - ⑦割引券を利用する際は必ず園に連絡をしてください。



# 2017 鈴木園 柿 もぎ取り体験割引利用券

|      |  |
|------|--|
| 事業所名 |  |
| 会員氏名 |  |
| 利用日  |  |

利用期間 2017年11月1日(水)~2017年11月下旬まで10:00~15:00まで

TEL.0467-51-0283 (利用前に必ず☎をお願いします。)

- 注意事項
- ①この券は1人1枚1回限り有効です。
  - ②無記名の場合割引は受けられません。
  - ③園内での試食はできません。
  - ④利用期間は時間天候等により変動する場合がございます。(直売及び宅急便扱いは対象外となります。)
  - ⑤会員・家族以外の方は利用はできません。
  - ⑥季節品ですので、利用期間内に品物が無くなる場合もありますのでご了承ください。
  - ⑦割引券を利用する際は必ず園に連絡をしてください。



# 2017 鈴木園 柿 もぎ取り体験割引利用券

|      |  |
|------|--|
| 事業所名 |  |
| 会員氏名 |  |
| 利用日  |  |

利用期間 2017年11月1日(水)~2017年11月下旬まで10:00~15:00まで

TEL.0467-51-0283 (利用前に必ず☎をお願いします。)

- 注意事項
- ①この券は1人1枚1回限り有効です。
  - ②無記名の場合割引は受けられません。
  - ③園内での試食はできません。
  - ④利用期間は時間天候等により変動する場合がございます。(直売及び宅急便扱いは対象外となります。)
  - ⑤会員・家族以外の方は利用はできません。
  - ⑥季節品ですので、利用期間内に品物が無くなる場合もありますのでご了承ください。
  - ⑦割引券を利用する際は必ず園に連絡をしてください。



## 事務局からのお知らせ

### ア. クリスマスケーキ割引クーポン券取扱店募集

例年実施しておりますクリスマスケーキ割引クーポンを本年度も実施予定です。  
つきましては、クーポン券を取り扱っていただける店舗を募集いたします。  
但し、下記条件を満たしております店舗に限らせていただきます。

- ① サービスセンター会員の店舗であること
- ② クリスマスケーキを取り扱っていること

申込み及び問い合わせは事務局までご連絡をお願いいたします。 電話 0466-50-3900



### イ. アンケート調査ご協力のお礼

8月号で実施いたしました統合5周年記念「しおかぜ湘南アンケート調査」では多くの会員様からご回答いただき、誠にありがとうございました。集計結果がまとまり次第、後日会報誌及びホームページにて公開いたします。また、ご回答いただいた皆様への謝礼のQUOカード及び抽選賞品の当選者への発送は11月中を予定しております。

### ウ・慶弔給付金、永年勤続報奨金の請求を忘れずに！

給付金はすべて自己申請でお願いしています。提出期限は事由発生後2年以内となっておりますのでお忘れなく御申請ください。

また、永年勤続報奨金につきましてはセンター加入後5年、10年、20年に達した会員が対象です。ただし、事業主・役員・同一生計の家族従業員は対象外ですのでご了承ください。

※今年度は、平成24年に加入した事業所が勤続5年目を迎えます。この年は、茅ヶ崎市の事業所が加入対象となった年ですので、茅ヶ崎市内の事業所は特にご注意ください。

また、旧ゆうゆう鎌倉会員の加入期間は通算されます。

### 新規加入事業所（8月・9月付）

| 事業所名          | 地域     | 加入人数(人) |
|---------------|--------|---------|
| (一社)さらら       | 藤沢Ⅰ    | 3       |
| ヘアメイク ベリティ    | 鵠沼     | 3       |
| カイロ美容エステ あじさい | 鵠沼     | 2       |
| (株)アリックス      | 鵠沼     | 2       |
| (株)ダンク        | 村岡     | 1       |
| (株)曾我建設       | 辻堂     | 8       |
| 東海社会保険労務士事務所  | 明治     | 1       |
| MKデザイン        | 長後     | 1       |
| 日祥梱包倉庫(株)     | 遠藤・御所見 | 20      |
| (株)KATZ       | 鎌倉     | 4       |
| まる革 鎌倉        | 深沢・腰越  | 1       |
| よちよち保育室       | 茅ヶ崎Ⅰ   | 2       |
| (株)エフビーオフィス   | 茅ヶ崎Ⅰ   | 2       |
| シーホース45       | 茅ヶ崎Ⅰ   | 2       |
| (福)ことりの詩      | 茅ヶ崎Ⅱ   | 12      |
| 家庭料理 ベ〜やん     | 茅ヶ崎Ⅱ   | 2       |
| (株)チープ・トリック   | 茅ヶ崎Ⅱ   | 1       |
| 借家業 古家        | 茅ヶ崎Ⅱ   | 1       |
| 三和建材(株)       | 茅ヶ崎Ⅲ   | 23      |
| 合計            |        | 90      |

### 慶弔給付金支給状況 (2017年8・9月分)

|         |     |
|---------|-----|
| 結婚祝金    | 16件 |
| 出産祝金    | 20件 |
| 入学祝金    | 17件 |
| 結婚記念祝金  | 9件  |
| 古希祝金    | 33件 |
| 傷病見舞金   | 11件 |
| 死亡弔慰金   | 39件 |
| 永年勤続報奨金 | 90件 |

次回のサービスセンターニュース  
第32号は、

**2017年12月発行の予定です。**

主な内容・予定

- 海外ツアー  
香港・マカオ4日間の旅(2月実施)
- TDLパークファンパーティー  
(3月実施)
- クリスマスケーキあっせん
- 各種チケットあっせん 他



# 平成29年度 上期事業報告 (4月～9月)

SHIOKAZE SHONAN



## 主な事業報告

(9月1日現在)

### 趣味の教室

- ボーセラーズ教室 参加者 18名
- 多肉植物寄せ植え教室 参加者 45名
- 茶藝体験教室 参加者 28名



▲ボーセラーズ教室



▲多肉植物寄せ植え教室



▲茶藝体験教室

### レクリエーション他

- さくらんぼ「佐藤錦」狩りと吹割の滝バスツアー 参加者 112名
- キス釣り大会 参加者 75名
- ジャガイモ・トウモロコシ狩り 参加者 908名
- 海上から観覧、鎌倉花火大会 参加者 135名
- 湘南祭・大船祭り・藤沢産業フェスタでのPR活動、その他3事業



▲キス釣り大会



▲ジャガイモ堀り



▲大船まつりでのPR

### 各種チケットあっせん (あっせん枚数上位5事)

1. 湯快爽快ちがさき入館券 3,960枚
2. 109シネマス映画券 3,209枚
3. 里のうどんギフト券 2,192枚
4. フルーツマト割引券 1,626枚
5. ミスタードーナツ商品券 1,490枚



海上から観覧鎌倉花火大会▶



### 他市サービスセンター合同事業

- 鵜沼海岸地引網大会 (厚木・川崎・相模原・座間・平塚・町田・南足柄・大和・湘南)
- 県内4市合同ゴルフコンペ (厚木・川崎・相模原・湘南)

### 健康維持増進事業

- 七里ヶ浜ゴルフレッスン 参加者 39名
- ビーチヨガ教室 参加者 19名
- 横浜山手洋館周辺散策 参加者 72名



▲地引網大会



▲ビーチヨガ教室



▲横浜山手洋館周辺散策

インターネット申込みスタート!!

# インターネットから24時間事業のお申込みができます!

ご利用には「しおかぜ湘南Web」に事前登録が必要となります。

詳しくは、しおかぜ湘南ホームページをご覧ください。 <http://ssc.cityfujisawa.ne.jp/> しおかぜ湘南 検索

しおかぜ湘南WEB

メンバーログインまたは  
新規会員登録はこちら



## 「事業予約サービス」操作方法

◆お手元にサービスセンターニュースが届いた日から抽選申込みができます。

**抽選申込み締切日10月24日(火)**

当選案内期間10月30日(月)~11月3日(金)17:00まで

▶ご利用時間は午前6時から午後11時の間です。まず初めに会員証をご用意ください。

入力は、  
ピッ!という  
発信音の  
あとに!

こちらにお電話ください。▶ **0466-52-0511**

操作中 [#] ボタンで  
音声案内をスキップできます!

携帯・PHSからもご利用になれます。  
(音声案内に従って……)

| 抽選申込み<br>サービス番号は   | 抽選申込みの取消<br>サービス番号は                | 抽選申込みの内容確認<br>サービス番号は                             | 当選案内<br>サービス番号は       |
|--|------------------------------------|---|-----------------------|
| <b>71</b>  | <b>70</b>                          | <b>72</b>   | <b>75</b>             |
| ①ご自分の会員番号5桁をダイヤル。 *会員番号 00123 の場合 <b>0・0・1・2・3</b> とダイヤル                                 |                                    |   |                       |
| ②ご自分の誕生日の月日を4桁でダイヤル。*1月2日生まれの場合 <b>0・1・0・2</b> とダイヤル                                     |                                    |   |                       |
| ③「事業コード」<br>6桁をダイヤル。<br><small>事業コードは、サービスセンターニュースの各事業欄に記載しております。</small>                | ③抽選申込み<br>すべてを取り<br>消す場合は <b>3</b> | ③1件ずつ<br>取り消す<br>場合は <b>5</b>                     | 音声にて                  |
| ④希望人数〔枚数〕<br>(2桁)をダイヤル。<br><small>(事業に参加しない又はチケットを購入しない区分も00と入力)各事業により音声案内が違います。</small> | ④本当に取り<br>消す場合は <b>3</b>           | 抽選申込み<br>内容の案内                                    | 事業申込み内容を順次再生<br>します。  |
| ⑤送付先(自宅/勤務先)<br>を選択。   | 終了                                 | ④取り消す<br>場合は <b>3</b>                             | 当選している事業を順次<br>再生します。 |
| 正しく入力できると「受付完了<br>メッセージ」が流れます。   | 終了                                 | 正しく入力すると<br>「抽選申込みを取り消<br>しました。」とメッセ<br>ージがながれます。 | 終了                    |
| <b>終了</b>  |                                    | <b>くりかえし</b>                                      |                       |

(入力が出来ない時は・・・!)  
ダイヤル回線電話及びIP電話をご利用する場合、  
入力が出来ないことがあります。その場合、携帯電話をご利用いただくか又は、事務局までご連絡  
ください。

【ご注意!】 抽選申込み期間中に限り、誤って申し込  
んだ予約を事業予約サービス(70番)で取消ができま  
す。(取消は、十分に注意して操作してください。)  
ただし、参加人数などの変更については、事務局  
(0466-50-3900)までご連絡ください。

- ◆当選した方へは、下記のとおり各事業の内容により振込用紙等を事業所または、自宅へ送付します。
- ◆振込期日までに振込みができなかった方は、必ず事務局までご連絡ください。
- ◆会員同伴でない一般の方のお申込みは事務局までご連絡ください。

### 旅行事業の場合

◆取扱い旅行会社から案内文書と振込用紙が送付されます。

### イベント等事業の場合

◆サービスセンター事務局から振込用紙と案内文書を送付します。

### チケット等の場合

◆サービスセンター事務局から振込用紙を送付します。振込み確認後、各公演日の2週間前までにチケットを送付します。なお、キャンセルはできません。

フィットネスクラブ  
フレックス

## 湘南 体がよるこがエクササイズ (25)

### クビレウエスト

この時期必ず来年の水着に備えて、ウエストシェイプのリクエストがあります。そんな方におすすめなのは、3分でできる「体ひねり」です。膝をついて、両手を首に、写真のように、左(右)に体をひねります。目線も丁寧と同方向に向けます。ゆったりした呼吸で30秒保ちます。左右で3回ずつ3分で終了。立位でも行えますが、腰痛や腰に違和感のある方には、膝をついてがおすすめです。

けしてつらいエクササイズではありませんが、このように体を丁寧にひねる動作は、運動不足の方には十分な効果が期待できますよ。

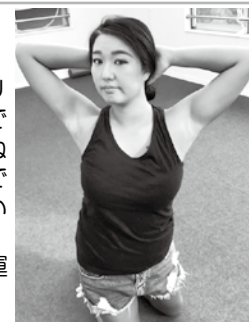

指導 フレックス湘南  
近藤英博  
(指圧師国家資格取得34年)  
藤沢市水泳協会会長  
TEL 0120-22-4426  
/ 0466-22-4419



# しおかぜ湘南 チケットガイド

お申込みは、P8「事業予約サービス」操作方法をご覧ください。

今回は「その1～14」までのチケット  
あっせんがあります。

\*申込み多数の場合抽選になります。

申込み締切日  
**10/24(火)**

## チケット申込みのご注意！

- ① チケット申込み期間終了後の取消・変更は、いかなる理由もお受けできません。申込みの際は、十分に内容を確認して事業予約サービスの操作ミスがないようにご注意ください。なお、申込み期間中に限り、誤って申込みしたチケットを事業予約サービスで取消ができます。(取消操作は、十分に注意してください。)ただし、チケット枚数などの変更については、事務局(0466-50-3900)までご連絡ください。
- ② 各チケットの送付は、チケット代金入金確認後に普通郵便で送付しますが、チケットを複数お申込みの場合、チケットの納入時期により別々の送付となります。

なお、公演日等の2週間前までにお申込みのチケットが届かない場合は、事務局までお問い合わせください。

- ③ 各チケットとも座席等の指定は、お受けできません。
- ④ チケットを紛失した場合、再発行はできません。お取り扱いには、十分ご注意ください。
- ⑤ チケットを転売目的で購入することは、一切お断りします。
- ⑥ チケット代金をお支払いいただけない場合、以後の申込みをお断りする場合があります。
- ⑦ すべてのチケットは個人単位の申込みとなっております。事業所などでとりまとめた申込みは出来ませんのでご注意ください。

## 1 109 CINEMAS & ムービル 共通チケット

事業コード **175168**  
**有効期間** 2018年1月1日～2018年6月30日  
**利用劇場** 全国の109シネマズとムービル  
**募集枚数** 4,000枚(1会員8枚まで)  
**料金** 950円(通常1,300円)  
**その他** ※3D作品、IMAX作品、4DX作品は、各追加料金が必要となります。なお、特別上映等、ご利用できない作品もございます。  
 ※上映内容及び利用可能劇場に関しては <http://109cinemas.net/> をご確認ください。  
 ※チケットは振込確認後、12月中旬より順次発送します。

## 3 KFCカード3,000円券

「KFCカード」は、全国のケンタッキーフライドチキンの店舗(一部特殊店舗除く)でご利用いただけるプリペイドカードです。

事業コード **175170**  
**有効期限** 最大2年間(店頭で利用またはチャージでさらに2年間へ更新)  
**利用場所** 全国のケンタッキーフライドチキン(約1,150店舗)の店舗(一部特殊店舗除く)  
**募集** 500枚(1会員4枚まで)  
**料金** 2,650円(通常3,000円)  
**その他** ※カードは振込確認後、12月上旬より順次発送します。

## 4 新日本プロレス ROAD to POWER STRUGGLE 藤沢市愛の輪福祉基金チャリティー 藤沢大会

申込期限  
10/16(月)

事業コード **175171**  
**日時** 10月28日(土)  
 18:30開始  
**場所** 藤沢市秩父宮記念体育館  
**募集** 各席20枚  
**区分1** S席 8,500円(通常当日10,500円)  
**区分2** 2階指定席A席 5,800円(通常当日7,500円)

※申込期限が異なりますので  
ご注意ください



## 2 こども商品券

～子供の欲しいを叶える子供の為の商品券！  
クリスマスギフトなどに最適です。～

事業コード **175169**  
**有効期限** 2022年12月31日まで  
**利用場所** 全国約5,500店以上の加盟店  
**募集** 200セット(1セット:500円券×10枚)  
 1会員2セットまで  
**料金** 4,600円(通常5,000円)  
**その他** ※全国のおもちゃ屋さんや百貨店、スーパーの玩具売場はもちろん、加盟の子供服ベビー用品店や写真スタジオでもご利用いただけます。最新の加盟店情報は <http://www.toycard.co.jp> でご確認ください。  
 ※こども商品券は、現金・商品券類とのお引換え、ならびに返金、お釣り銭はご容赦願います。  
 額面と等額でご利用いただくか、あるいは額面以上のお買い上げにご利用いただき、現金と併用下さるようお願いいたします。

※こども商品券は振込確認後、11月下旬より順次発送します。



## 5 加山雄三 祝！80歳

幸せだなあ。若大将一夜限りの“全箇所”スペシャルライブ～BIGなスペシャルゲストが駆けつける！？～

“永遠の若大将”加山雄三が80歳を記念し、全国でスペシャルライブを開催！名曲の数々はもちろんのこと、今回は各会場にBIGなシークレットゲストが登場します！まさに一夜限りのスペシャルなライブ、ぜひお楽しみに！

事業コード **175172**  
**日時** 2018年1月20日(土) 18:30開演  
**場所** 相模女子大学グリーンホール 大ホール  
**募集** 20枚  
**料金** S席指定 6,700円(通常8,000円)  
 ※未就学児童入場不可



### 6 沢田研二 50周年記念LIVE 2017~2018

ザ・タイガースのデビューから50年  
50周年記念LIVE、パシフィコ横浜国立大ホールでの開催決定!

事業コード **175173**

日時 12月23日(土・祝)  
15:00開演

場所 パシフィコ横浜  
国立大ホール

募集 20枚

料金 全席指定 **6,900円**(通常8,000円)

その他 未就学児童入場不可

**沢田研二**  
50周年記念LIVE 2017~2018



### 8 佐渡裕指揮／シエナ・ウインド・オーケストラ演奏会2017

カリスマ性と白熱のステージで魅了する佐渡裕が、日本最高峰の吹奏楽団を率いて初の鎌倉公演を開催。渾身の音色が響く大興奮のブラス・サウンドと、クリスマスに相応しいバリトンの歌声をお楽しみください。

事業コード **175175**

日時 12月21日(木) 19:00開演

場所 鎌倉芸術館大ホール JR「大船駅」徒歩10分

募集 20枚

料金 **区分1 S席指定 5,900円**(通常7,000円)

**区分2 S席学生 2,950円**(通常3,500円)

その他 ※学生席は小学生~24歳以下が対象。当日、身分証要提示。  
※未就学児のご入場はご遠慮ください。

区分間違い  
にご注意  
ください!!



©Takashi Iijima

### 10 「朝陽の中で微笑んで」

時の旅人ユーミンが、あなたを未来の「純愛物語」に誘います。

事業コード **175177**

日時 12月10日(日) 17:00開演

事業コード **175178**

日時 12月17日(日) 17:00開演

場所 帝国劇場 JR「有楽町駅」徒歩3分  
地下鉄「日比谷駅」徒歩4分

募集枚数 各10枚

料金 **S席 11,000円**  
(通常13,000円)

歌・ストーリーテリング

松任谷由実

出演 寺脇康文、宮澤佐江

脚本・演出 松任谷正隆



### 7 仲道郁代ピアノ・リサイタル「PIANO×4」

鎌倉芸術館が保有している4台のピアノを、すべて使用してのリニューアルならではの特別公演。  
開館当時にピアノを選定した、日本を代表する仲道郁代によるリサイタルで、ピアノの弾き分け、聴き比べをお楽しみください。

事業コード **175174**

日時 11月25日(土) 16:00開演

場所 鎌倉芸術館大ホール  
JR「大船駅」徒歩10分

募集 30枚

料金 **区分1 S席指定 3,000円**  
(通常4,000円)

**区分2 S席学生 1,500円**  
(通常2,000円)

その他 ※学生席は小学生~24歳以下が対象。当日、身分証要提示。

※未就学児のご入場はご遠慮ください。



### 9 「東京ジョイポリス」パスポートチケット (入場+アトラクション1日乗り放題)

東京・お台場にある国内最大級の屋内型テーマパークです。館内には、「音ゲー」と「コースター」を融合した世界初のライブコースター『撃音ライブコースター』や回転技を駆使してスコアを競う絶叫マシン「ハーフパイプトーキョー」等をはじめとした、20種類以上のアトラクションを取り揃えて皆様にお楽しみいただいております。

事業コード **175176**

有効期間 2017年12月1日~2018年5月31日

場所 東京ジョイポリス  
東京都港区台場1-6-1 DECKS Tokyo Beach3F~5F  
ゆりかもめ「お台場海浜公園駅」徒歩2分  
りんかい線「東京テレポート駅」徒歩5分

募集 300枚 (1会員4枚まで)

料金 **3,000円**

(通常一般料金大人18歳以上:4,300円、小中高生:3,300円)

その他

※通常一般料金は変更になる場合がございます。

※休日は不定休(年1回程度)です。  
ホームページをご覧ください。

※詳しくはホームページをご覧ください。  
<http://tokyo-joyopolis.com/>

※チケットは振込確認後、12月上旬より順次発送します。



### 11 親子のためのクラシックコンサート 『音楽の絵本』~ブラス★サンタ!~

事業コード **175179**

日時 12月16日(土) 11:00開演

場所 湘南台文化センター市民シアターホール

募集枚数 各20枚

料金 **区分1 全席指定  
大人券 2,000円**  
(通常2,500円)

**区分2 全席指定  
小人券 1,000円**  
(通常1,500円)

その他

※4歳以上有料、4歳未満膝上無料。ただし席が必要な場合小人料金

※中学生以上から大人料金



## 12 ホテルおかだ「湯ing&バイキング」(ホテル大浴場+バイキング)

「5つ星の宿」に認定された和風リゾートホテルの日帰り温泉プラン。展望大浴場は豊富な源泉のほか、箱根の山々が眺められ、開放感いっぱいです。

事業コード **175180**

有効期間 2017年12月1日(金)～2018年5月末日

場 所 箱根湯本温泉「ホテル おかだ」  
足柄下郡箱根町湯本茶屋191

募 集 900枚(1会員4枚まで)

料 金 **2,200円**(通常3,150円)  
※バスタオル、フェイスタオル含む

営業時間 入浴時間10:30～15:00  
レストラン営業時間11:30～14:30  
(入場は14:00まで)

無料休憩所10:30～15:00

そ の 他 ※予約は不要です。

※チケットは振込確認後、  
11月下旬より順次発送します。

お問合せ TEL 0460-85-6000



※イメージです

## 13 エクシブ箱根離宮 ランチチケット

箱根の季節の移ろいを感じながら、エクシブ箱根離宮のお食事をご堪能ください。

事業コード **175181**

有効期間 2017年10月1日(日)～2018年3月31日(土)

場 所 ダイニング&ラウンジ「ベラヴィスタ」  
または中国料理「翠陽」  
足柄下郡箱根町宮ノ下112-2

募 集 100枚(1会員4枚まで)

料 金 **3,200円**(通常4,752円)(税・サ込)

そ の 他 ※本券はご昼食時のみご利用頂けます。  
※本券はワンドリンク付です(銘柄指定有)。

※チケットは振込確認後、  
11月下旬より順次発送します。

お問合せ・御予約 TEL 0460-85-0112(要予約)



※イメージです

## 14 隠れ里車屋 食事券

ゆったりと時間の流れるくつろぎの空間で、季節折々のお料理を堪能しながら、至福のひとときをお過ごしください。

事業コード **175182**

有効期間 2018年1月10日(水)～3月30日(金)

場 所 隠れ里車屋

募 集 700枚(1会員5枚まで)

料 金 **5,500円**(通常7,068円)(税・サ込)(飲み物1杯付き)

そ の 他 ※食事券は、日本料理「隠れ里」か  
鉄板焼き「禅零・ZENZERO」で  
ご利用いただけます。

※飲み物は(熱燗1本、ビール、グラスワイン、  
ソフトドリンクのいずれか)

※ご利用の際は、必ず事前にご予約ください。  
(しおかぜ湘南の会員である旨を必ずお伝えください。)

※食事券は振込確認後、12月上旬より順次発送します。

御 予 約 TEL 0466-35-8111



※イメージです

# これが本当の手前味噌!! 手作り味噌教室

手作り味噌を作りたいけど、大豆の下準備が大変、失敗しないか不安だ、という方におすすめ!! カラダに優しいこだわりのオーガニック食材で仕込んだ味噌(4kg)の食べ頃は翌年4~5月! お家で寝かせてたっぷり発酵した味噌は格別です! 大豆は柔らかく煮て下準備までしておきます。ぜひご家族で体験しましょう!

**日時及び募集人数**

**11/18** 14人 各部最大7名  
 土曜日  
 《第1部》13:00~14:30  
 《第2部》15:00~16:30  
 ※最少催行人数 各部5人  
 (定員を超えた場合、抽選)

- 場所** 「オーガニック七菜」  
2Fレンタルスペース  
(茅ヶ崎市出口町12-68)
- 参加費** 区分1 会員・家族 **2,800円**  
区分2 一般 **7,500円**
- 講師** オーガニック七菜 阿部文氏



- 持ち物** エプロン、タオル、あればポテトマッシャー
- その他**
  - ・4kg分の味噌を仕込みます。ホーロー容器・落し蓋・重石付きです。
  - ・第1部、第2部どちらかでの参加になりますが選択できません。
  - ・お車でのご来場は周辺のコインパーキングをご利用ください。公共交通機関をご利用の方は、別途有料で配送も可能です。



|  |                     |        |                          |                          |
|--|---------------------|--------|--------------------------|--------------------------|
| お申込みは、<br>P8「事業予約サービス」<br>操作方法をご覧ください。 | 申し込み締切日<br>10/24(火) | 事業コード  | 申込み人数                    |                          |
|  |                     | 173508 | 区分1<br>会員・家族             | 区分2<br>一般                |
|  |                     |        | <input type="checkbox"/> | <input type="checkbox"/> |
|  |                     |        | 参加されない区分は0・0と入力          |                          |

# 旧東海道 川崎宿を歩く

〈散策ガイド〉  
江の島藤沢ガイドクラブ

時は江戸時代、東海道は日本を支える大動脈として、人・物・文化の交流に大きな役割を果たしてきました。元和九年(1623年)に開設されて以降、江戸を出て2番目の休息地として賑わいを見せた川崎宿。今回はその歴史を踏みしめながら、川崎駅周辺を散策します。

**おすすめ POINT**

- 1 六郷の渡し…明治天皇の東幸の際に船橋を架けた場所と知られる多摩川の名所。
- 2 稲毛神社…樹齢一千年といわれる御神木の大き銀杏は一見の価値あり。
- 3 かわさき宿交流館…川崎宿に残る記憶と記録を楽しみながら伝える施設。
- 4 ガイド付きで楽しく歩けるので健康増進にも最適! お土産付きでとってもお得!

- 集合場所** JR「川崎駅」出口改札前
- 時間** 9:30集合~12:30解散予定
- 参加費** 区分1 会員・家族 **500円**  
区分2 一般 **1,200円**  
※参加費に含まれるもの…ガイド料・カツサンド・保険



- 主な行程** ①教安寺 ②京口土居 ③芭蕉句碑 ④稲毛神社 ⑤六郷の渡し ⑥万年屋跡 ⑦田中本陣跡 ⑧かわさき宿交流館 など

- その他** 参加が決定された方には、後日参加費お振込用紙とご案内を送付いたします。
- 注意** 雨天決行、徒歩約5キロのコースを約3時間かけて歩きます。途中のコースなどは変更になる場合もございます。あらかじめご了承ください。

**日程及び募集人数**

**11/19** 40人 日曜日  
**11/21** 40人 火曜日  
 (定員を超えた場合、抽選)



|  |                     |                 |                          |                          |
|--|---------------------|-----------------|--------------------------|--------------------------|
| お申込みは、<br>P8「事業予約サービス」<br>操作方法をご覧ください。 | 申し込み締切日<br>10/24(火) | 事業コード           | 申込み人数                    |                          |
|  |                     | 11/19(日) 176419 | 区分1<br>会員・家族             | 区分2<br>一般                |
|  |                     | 11/21(火) 176420 | <input type="checkbox"/> | <input type="checkbox"/> |
|  |                     |                 | 参加されない区分は0・0と入力          |                          |