

～会員増強～ 26年度 目標会員数 11,500人

発行 (財)湘南産業振興財団分室 湘南勤労者福祉サービスセンター事務局
〒251-8601 藤沢市朝日町1番地の1
TEL (0466)50-3533・25-1111(内線3512) FAX (0466)24-4500
http://ssc.cityfujisawa.ne.jp

加入状況 企業数 2,075企業 会員数 10,444人(平成26年2月1日現在)
(藤沢 1,591企業 7,003人・鎌倉 413企業 2,644人・茅ヶ崎 71企業 797人)



日帰り
バス旅行

最少催行バス
1台あたり35人

都内随一 桜の名所 新宿御苑散策と 『日本料理老舗 つきぢ田村』での昼食

昼食付 添乗員付き

～築地場外市場散策～

日程及び募集人数

4/6 45人
日曜日

(定員を超えた場合、抽選)

おすすめ
POINT

- 1 昭和21年創業日本料理老舗『つきぢ田村』でのお昼限定コース料理 宮島の昼食。
- 2 日本さくらの名所100選
約65種1,300本の新宿御苑の桜をお楽しみください。
- 3 千鳥ヶ淵 皇居のお堀沿いの桜を車窓からの見学。
- 4 日本中の美味しい食材が揃う築地場外市場でぶらり散策&お買い物。

集合場所
及び
出発時間

- ①茅ヶ崎中央公園横 7:00
- ②藤沢市役所 7:30
- ③鎌倉郵便局前 8:00

旅行代金
(おひとり)

- 区分1 会 員 9,500円 (大人:通常料金12,411円)
- 区分2 同居家族・大人 10,000円 (中学生以上:通常料金12,411円)
- 区分3 同居家族・小人 9,000円 (幼児～小学生:通常料金12,261円)
- 区分4 一 般 12,411円

注意

※新宿御苑は酒類の持込みと遊具類の使用は禁止となっております。
※発着場所の藤沢市役所は、立替工事のため場所が変更になる場合もございます。

その他

- ・参加決定後、キャンセル料は、一般料金に対して出発日前日より起算して10日前から発生します。
- ・参加が決まった方には、後日(有)江ノ新旅行サービスより本旅行に関するすべてのご案内があります。

行程

行程時間等は状況により変更になる場合がございます。



▲イメージ



▲イメージ



▲昼食イメージ

取扱旅行会社
有江ノ新旅行サービス
横浜市泉区下和泉3丁目24番地3号
TEL 045-801-9996
FAX 045-801-9421
営業時間10時～18時(土日祝 休)
総合旅行業務取扱管理者 中堀 徹也
担当者 中堀・谷津
神奈川県知事登録旅行業 第2-826号

茅ヶ崎中央公園横(7:00) — 藤沢市役所(7:30) — 鎌倉郵便局前(8:00) — 築地場外市場(散策・買物) — つきぢ田村(昼食) — 千鳥ヶ淵・皇居のお堀沿いの桜(車窓) — 新宿御苑(約65種1300本の桜、都内随一の桜の名所) — 鎌倉郵便局前(18:15頃) — 藤沢市役所(18:45頃) — 茅ヶ崎中央公園横(19:15)	食事 朝× 昼○ 夜×
---	----------------------

お申込みは、
P7「事業予約サービス」
操作方法をご覧ください。

申し込み締切日
2/24(月)

事業コード

146101

申込み人数

区分1	区分2	区分3	区分4
会員(大人)	会員家族(大人)	会員家族(小人)	一般
<input type="checkbox"/>	<input type="checkbox"/>	<input type="checkbox"/>	<input type="checkbox"/>
参加されない区分は0・0と入力			



W体験ツアー ロールケーキ&チキンラーメンを作ろう! バスツアー

昼食付

添乗員付き

日程及び募集人数

5/18 日曜日

Aコース 45人
Bコース 45人

(定員を超えた場合、抽選)

最少催行バス
1台あたり35人

- サンルートプラザ東京で専属パティシエ指導のもとにロールケーキ作り
- ロールケーキはもちろんお土産として持ち帰り!!
- カップヌードルミュージアムではチキンラーメンファクトリー体験
- 昼食は、サンルートプラザ東京での人気のバイキング!

集合場所
及び
出発時間

Aコース ①茅ヶ崎中央公園横 7:45 ②藤沢市役所 8:30
③湘南台相鉄ローゼン前 9:00
Bコース ①鎌倉郵便局前 8:30 ②レイ・ウェル鎌倉前 9:00

注意 Aコース、Bコースは集合・解散場所が違うだけでその後の行程、旅行代金は同一です。各コース最少催行人数に達しなかった場合は、どちらかのコースに到着場所及び到着時間が変更になる場合がございます。ご了承ください。発着場所の藤沢市役所は、立替工事のため会場が変更になる場合もございます。



▲サンルートプラザ東京外観



▲ロールケーキ(イメージ)



▲チキンラーメンファクトリー(イメージ)

旅行代金
(おひとり)

区分1 会員 7,000円 (大人:一般料金9,935円)
区分2 同居家族・大人 7,500円 (中学生以上:一般料金9,935円)
区分3 同居家族・小人 5,000円 (小学生:一般料金8,435円)
区分4 一般 9,935円 ※未就学児のご参加は出来ません。

その他

参加決定後のキャンセル料は、通常料金に対し出発日の前日より起算して10日前から発生します。参加が決まった方へは、後日「相模原観光(株)」から本旅行条件に関するすべてのご案内があります。

取扱原観光株
相模原市中央区千代田2-1-6
相模ビル1F
TEL 042-753-1116
FAX 042-753-5785
営業時間9時30分~18時(日祝休)
総合旅行業務取扱管理者 中島 勇
担当者 鈴木 達生
神奈川県登録旅行業 第2-208号

行程

行程、時間等は状況により変更になる場合があります。

Aコース	茅ヶ崎中央公園横(7:45)→藤沢市役所(8:30)→湘南台ローゼン前(9:00)→舞浜サンルートプラザホテル(ケーキ教室・ランチバイキング)→カップヌードルミュージアム→湘南台ローゼン前(18:30頃)→藤沢市役所(19:00頃)→茅ヶ崎中央公園横(19:30頃)	食事 朝×
	Bコース	鎌倉郵便局前(8:30)→レイ・ウェル鎌倉前(9:00)→舞浜サンルートプラザホテル(ケーキ教室・ランチバイキング)→カップヌードルミュージアム→レイ・ウェル鎌倉前(18:30頃)→鎌倉郵便局前(19:00頃)

お申込みは、
P7「事業予約サービス」
操作方法をご覧ください。

申し込み締切日
2/24(月)

事業コード	申込み人数			
	区分1 会員(大人)	区分2 会員家族(大人)	区分3 会員家族(小人)	区分4 一般
Aコース 146102	<input type="text"/>	<input type="text"/>	<input type="text"/>	<input type="text"/>
Bコース 146103	<input type="text"/>	<input type="text"/>	<input type="text"/>	<input type="text"/>

参加されない区分は0・0と入力

~チーズとワインを美味しく味わいながら~ 「春のチーズとワインのマリアージュ」 おいしい組み合わせ編

日程及び募集人数

4/18 金曜日

40人
(最少催行人数 15人)

(定員を超えた場合、抽選)

場所

藤沢市民会館 第2展示ホール
JR「藤沢駅」徒歩約10分

時間

18:30~20:00 終了予定

参加費

区分1 会員・家族 2,200円
区分2 一般 4,300円

注意

当日は、アルコール類の提供がございます。お車でのご参加はご遠慮ください。



ご自宅で楽しむワインとチーズの上手な選び方、味わい方を学びます。

セミナーを聞きながら、ロゼワイン・赤ワインとともに相性の良い7種類のチーズと、パンやはちみつなどの食材を召し上がっていただき、楽しく美味しいセミナーです。



カンパベル・ド・ノルマンディ(白カビ)



マンステール(ウオッシュ)



フルム・ダンベル(青カビ)



ブティ・アグール(セミハード)



コンテ2種 8ヶ月・20ヶ月



プリヤ・サヴァラン・アラ・ババイヤ



プリヤ・サヴァラン・アラ・ババイヤ



【ワインアイテム2種類】おうちで楽しむためのお花見ロゼ&赤ワインです。
ロゼ: フランス・ロワール ミッシェル・アルマン ロゼ・ダンジュ 2011
赤: フランス・ボルドー サルジェ・ド・グリュオー・ラローズ 2008

Profile

講師: 渡邊 美洋子(わたなべ みよこ)
フランスチーズ鑑評騎士の会「シュヴァリエ」
横浜ワイン&チーズサロン「エスパス プレジール」代表
ワインスクール「レコール・デュ・ヴァン」チーズ・ワイン講師
●ホームページ <http://www.winecheese.jp>



横浜ワイン教室 検索

お申込みは、
P7「事業予約サービス」
操作方法をご覧ください。

申し込み締切日
2/24(月)

事業コード	申込み人数	
	区分1 会員・家族	区分2 一般
143500	<input type="text"/>	<input type="text"/>

参加されない区分は0・0と入力

アンニョンハセヨ♪ ～初めての韓国料理～ **韓国料理教室**

韓国料理は「世界で一番野菜を使う料理」と称されていてとってもヘルシーです。長年、韓国家庭料理の講師をしている『HANON 韓音』の李 薫子さんが、ノウハウを活かし、ご家庭でも作れる辛いだけではないヘルシーで美味しい韓国の家庭料理をわかりやすく楽しくレクチャーいたします。

場所 深沢学習センター 3階調理実習室(鎌倉市常盤111-3 モノレール湘南深沢駅 徒歩3分)

講師 李 薫子さん 韓国お惣菜CAFÉ『HANON 韓音』

参加費 区分1 会員 2,400円
 区分2 同居家族 2,800円
 区分3 一般 3,500円

- メニュー**
- キンパ…韓国風海苔巻(日本の海苔巻に似ていますが、具や味にかなり違いがあります。)
 - スンドゥブチゲ…(おぼろ豆腐のようなやわらかい豆腐を辛いスープで煮込んだ鍋料理。)
 - その他

持ち物 エプロン、ハンドタオル、フキン(食器用と調理台用)、筆記用具、持ち帰るときの容器

日程及び募集人数

3/22 26人
 土曜日 最少催行15人
 11:00~13:30(終了予定)
 (定員を超えた場合、抽選)



お申込みは、 P7「事業予約サービス」 操作方法をご覧ください。	申し込み締切日 2/24(月)	事業コード 143501	申込み人数		
			区分1 会員	区分2 同居家族	区分3 一般
			<input type="checkbox"/> <input type="checkbox"/>	<input type="checkbox"/> <input type="checkbox"/>	<input type="checkbox"/> <input type="checkbox"/>

参加されない区分は0・0と入力

“鎌倉七里ヶ浜ゴルフレッスン90分+ランチ付” 初心者大歓迎!

- レッスン後は、鎌倉プリンスホテル「ル・トリアノン」で特別ランチをお楽しみください。
- 7月開催予定のサービスセンターゴルフ大会にレベルアップし是非ご参加を!!

募集対象 会員及び同居家族

場所 七里ヶ浜ゴルフ 鎌倉市七里ヶ浜東1-2-18 0467-32-1111
 江ノ電「七里ヶ浜駅」から徒歩8分(案内図参照)

参加費 区分1 会員 3,500円
 区分2 同居家族 4,000円(中学生以上)

- その他**
- ◆レッスンで使用する打席は2階打席を予定。
 - ◆レッスンプロは、参加者10名対して1名の予定。
 - ◆参加者決定の方へは、後日参加費振込用紙とレッスン案内書を送付します。
 - ◆初心者の方は、ご希望でクラブ2本貸出サービス。

日程及び募集人数

4/19 30人 4/20 30人
 土曜日 日曜日
 10:30受付開始(予定)
 (定員を超えた場合、抽選)



レッスン スケジュール (予定)	10:30~	受付開始
	10:45~11:00	自由練習
	11:00~12:30	レッスン会
	12:30~12:45	自由練習
	13:00~14:30	お食事



お申込みは、 P7「事業予約サービス」 操作方法をご覧ください。	申し込み締切日 2/24(月)	事業コード		申込み人数	
		4月19日(土)	4月20日(日)	区分1 会員	区分2 同居家族
		143400	143401	<input type="checkbox"/> <input type="checkbox"/>	<input type="checkbox"/> <input type="checkbox"/>

参加されない区分は0・0と入力

心と体をデトックス アロマサウナ&リフレッシュヨガ

冬真っ只中。ヨガレッスンとアロマサウナで快適な汗を楽しんで頂けるプラン。
 ヴァームの明治様にも協賛頂いて素敵なプレゼントも用意しました。

日時 2月9日(日)・14日(金)・16日(日)・28日(金) / 3月7日(金)・9日(日)・14日(金)・23日(日)
 すべての日程 14:00~15:00 各回5名様まで(要予約)

場所 フレックス湘南 新スタジオ 藤沢市片瀬海岸3-14-5 駐車無料

参加費 1回1,500円(税込み)レッスンだけの方1回1,000円(税込み)
 ※4回参加の方1回分サービス 4,500円(レッスンだけの方3,000円)

講師 宮川 里枝子(フレックス湘南専属 ヨガインストラクター)

申込み フレックス湘南へ、お電話、FAX、メールでお願いいたします。

電話:0120-22-4426/0466-22-4419 FAX:0466-22-4238 E-mail:flexshonan1980@jcom.homr.ne.jp

その他 参加の方に明治ヴァームフィットネスグッズ プレゼント!!



ANAN KITCHEN × しかぜ湘南 モバイル連動企画!!

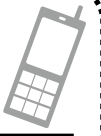

インドから4,000年の歴史を皆様にお届けしているANAN KITCHEN(アナン株式会社)鎌倉の古民家でメタ アナン氏 自ら調合しているスパイスの数々! アナンオリジナルカレー粉使用のカレーパウダーをはじめ、香りのスパイスや料理の味がアップグレードするスパイスなどを揃えています。たくさんのスパイスをまぜて従来のカレーに『本格』をプラスし気軽に誰でも作れるカレーブックなどがございます。

詳しい商品などは、**HP**(<http://www.e-anan.net/>)でご確認ください

ANAN KITCHEN 商品取扱店舗情報!!(一部) 三留商店

住所 鎌倉市坂の下15-21
電話 0467-22-0045

HP <http://www.mitome.jp/>

創業1883年 日本はもちろんヨーロッパ、アジア等の国内外より取り寄せた各種食材、オリジナルソース、ピネガー等を販売しております。
店舗販売の他 通信販売も取り扱いしております。



プレゼント商品



【スパイスミックス“T”】の成分
カルダモン…カレー料理にかかせないスパイスの1つ
シナモン …独自の香りと甘みかすかな辛味
クローブ …香辛料としてよく肉料理に使用
ブラックペッパー…別名 黒胡椒
ジンジャー…生姜
ナツメグ …独自の甘味がある香辛料

【スパイスミックス“T”】の用途
紅茶、ケーキ、お菓子に適量を…
『事務局お薦め』
インスタントコーヒーに耳かきの量ほどのスパイスミックス“T”を…あら不思議!!
高貴な香りとお味のコーヒーに変身

「アナン株式会社 プレゼント! モバイル連動企画!!」

しかぜ湘南モバイル会員の皆様へ「アナン株式会社」さんよりプレゼント!!

料理の味がアップグレードするスパイス【スパイスミックス“T”】を抽選で10名様へプレゼント!
【スパイスミックス“T”】とは…カルダモン、シナモン、クローブ、ブラックペッパー、ジンジャー、ナツメグを調合したオリジナルスパイス!

3月2日(日)12:00にモバイル会員の皆様にプレゼントメールを一齐配信! メールに添付されているURLより申込みすれば、抽選で10名様に当たります!

モバイル会員にご登録をされていない方は、下記にしたがって今すぐ簡単登録!

- ①携帯電話のバーコードリーダーにて右記QRコードを読み取り空メールを送信して頂くか直接sio@posh.jpと入力して同様に空メールを送信して下さい。
- ②送信メールが届きますので指示に従って会員情報を入力し登録。
- ③登録完了メールが届きます。登録完了!!
*注意 迷惑メール対策としてメールブロックの設定をされている方は各携帯メーカーの設定画面でsiosai@posh.jpが受信できるように設定して下さい。



事務局からのお知らせ①

① 湘南勤労者福祉サービスセンター事務所移転に関して

現在、湘南勤労者福祉サービスセンター事務所は、藤沢市役所第2庁舎3階に設置しておりますが、平成26年(2014年)3月竣工予定の「藤沢商工会館」愛称「ミナパーク」内へ平成26年(2014年)3月31日に移転する予定です。

移転に伴い電話番号が変更となります。FAX番号は変更ありません。

新電話番号 0466-50-3900(3/31~)
FAX 0466-24-4500(変更なし)

- ①-2 レイ・ウェル鎌倉使用中止に伴う鎌倉事業所の移転につきましては、大船消防署2階ロビーにて仮事務所を開設しております。
電話 0467-47-1771 FAX 0467-43-5170

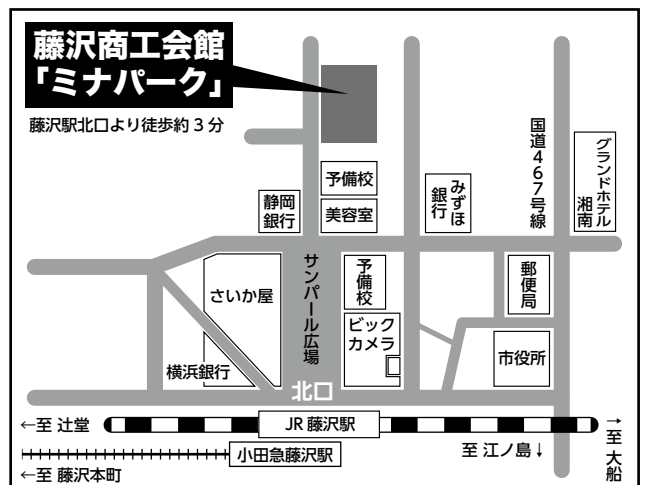

② 公益財団の移行に関して

平成26年(2014年)4月1日より公益財団法人へ移行し、法人名称を「財団法人 湘南産業振興財団」から「公益財団法人 湘南産業振興財団」へ変更いたしますのでお知らせいたします。尚、体制、事業内容等は一切変更ございません。※①、②に関しては、サービスセンターニュース第10号(4月発行)で再度お知らせをいたします。

引き続き、ご支援、ご協力を宜しくお願い申し上げます。

事務局からのお知らせ②

③新規宿泊提携施設のご案内

東京ディズニーリゾート®オフィシャルホテル
東京ベイ舞浜ホテル
特別ご宿泊プランのご案内!



1名様料金 **4,968円~**

※ご宿泊人数で料金異なります。
※サービス料込・税金込

特典

- ①館内利用券[500円]付!(お1人様につき1枚)
- ②スパ入浴料が半額!(通常2,160円)
- ③朝食付きプランの場合には、添寝のお子様の朝食が無料!
添寝は未就学児。(通常4~6才1,134円)

【施設概要】

- ホテル名
東京ディズニーリゾート®オフィシャルホテル 東京ベイ舞浜ホテル
- 住所
〒279-0031 千葉県浦安市舞浜1-34
- *舞浜駅から直通のシャトルバスで約5分
- *ベイサイドステーションからバスで約5分
- お問合せ先 ■ 担当:金子 東京ベイ舞浜ホテルセールス
オフィス TEL03-5302-5381(9:00~17:30/平日のみ)

ご予約方法

- インターネットからのご予約のみ。
- PC(パソコン)からは、「法人契約企業の皆様へ」専用ページからログイン下さい。
(<http://www.maihamahotel.jp/plan/corporate.html>)
- 【初めての登録手順について】①右記のバーコードリーダーを読み取りログイン⇒②法人契約企業の皆様へ⇒③初めてのご利用の方はこちら。⇒④法人会員IDと法人会員パスワードを入力
【会員IDは503900/会員パスワードは244500】
- ⇒⑤個人のお客様IDと暗証番号など情報を規約に同意して登録⇒⑥登録完了(登録受信メールが届きます。)



④新規割引提携店(仏事返礼品)

葬祭関係

- 右記連絡先にお電話のうえ「湘南勤労者福祉サービスセンターの会員」である旨を伝えご都合のよい日時・住所をお伝えください。
- ギフトコンサルタントがお伺いし、名簿の整理からお手伝いいたします。(対応エリア:東京、神奈川、千葉、埼玉)
- ご返礼品カタログ価格からの割引優待(5%~15%)
- エムアイカードのご利用でさらに割引優待
- ※ご優待割引後の価格が3,000円(税抜)以上のお品対象
- 全国送料無料ギフト(★マーク 送料無料マーク対象)
- ご挨拶状の無料サービス
- 上記優待サービスに関しましては、直接ギフトサロンでのご用命につきましては、承れませんのでご注意ください。

三越日本橋本店
ご購入品相談コーナー
0120-03-3254

伊勢丹新宿店
ギフト担当
0120-123-691

(受付時間 10:00~18:00)

⑤新規フレンドリーショップ

下記2店舗が新たにフレンドリーショップとして割引協力していただけることになりました。会員証の提示だけで割引が受けられますのでご活用ください。



(株)はばたきケア

住所 藤沢市鵠沼海岸4-15-12
電話 0466-36-6063

割引内容
鍼灸マッサージ **1回に限りお試し無料**

LON CAFÉ 鎌倉小町通り店

鎌倉市小町2-7-32-2F
電話 0467-38-4858

割引内容
飲食代より **5%OFF**



⑥割引提携契約解除施設

平成26年3月31日付けで
右記の割引提携店との契約
が解除になります。

トヨタレンタリース神奈川(辻堂駅前店)
2013年ガイドブックP55掲載

セントラルフィットネスクラブ藤沢/湘南LT
2013年ガイドブックP50掲載

⑦新規加入企業(2013年12月・2014年1月付)

事業所名	地域	加入人数(人)
マイアミ製菓 有限会社	藤沢	5
株式会社 はばたきケア	藤沢	2
特別養護老人ホーム 睦愛園	藤沢	41
NPO 法人 樹ケア サポート	藤沢	13
スワ工房	藤沢	1
合資会社 森幸商店	藤沢	1
Tanto Tanto	藤沢	2
有限会社 古木米店	藤沢	2
株式会社 鈴木木工	藤沢	6
有限会社 シュテルン	藤沢	2
ほほえみサポートセンター	藤沢	4

事業所名	地域	加入人数(人)
フォーライフ 株式会社	藤沢	5
株式会社 和田屋	藤沢	1
有限会社 カキザキビル	藤沢	2
株式会社 小塚屋	藤沢	16
豆寿	鎌倉	1
明治牛乳 西鎌倉販売所	鎌倉	2
中丸屋商店	茅ヶ崎	2
神奈川電設 株式会社	茅ヶ崎	101
株式会社 サフラン	茅ヶ崎	2
株式会社 ダイショウ	茅ヶ崎	2

⑧2014年(平成26年度)しおかぜ湘南ガイドブックについて

2014年(平成26年度)ガイドブックは4月末頃会員の皆様にお届けする予定です。ガイドブックには、各種申請方法や宿泊施設・割引施設等が掲載されております。現在お使いのガイドブックの割引補助券は4月末までお使いいただくことができます。尚、4月以降の消費税増税に伴い各施設等の料金の変更がある場合がございます。ご注意ください。

慶弔給付金支給状況

(2013年12月・2014年1月分)

結婚祝金	20件
出産祝金	21件
入学祝金	6件
結婚記念祝金	16件
古希祝金	22件
傷病見舞金	11件
死亡弔慰金	56件
永年勤続報奨金	96件

次回の
サービスセンターニュース
第10号は、

4月発行の予定です。

- ・恒例 鵠沼海岸地引綱大会
- ・日帰りバスツアー
- ・各種チケットあっせん

他

主な内容・予定

すぎやまいちご園 **30分 食べ放題**
割引利用補助券

場所 すぎやまいちご園 (案内図参照)
住所 平塚市小鍋島1172
連絡先 電話 0463-55-0265 (杉山宅) 9:30~19:00
 090-6505-6273 (杉山携帯)
開園期間 2014年4月1日~5月中旬
 いちごの出来により利用期間が早めに終了することがございます。
利用時間 10:00~ 摘み採れるいちごが無くなり次第終了
休園日 不定期 (摘み採れるいちごの有無によります)
その他 利用券で入園の方は、販売用いちご10%割引になります。2歳未満は無料
注意 ・いちごの出来具合や当日の利用数により摘み採れるいちごがなくなる場合があります。ご利用前に必ず電話でご確認をお願いいたします。
 ・通常のいちご狩りは、苗床栽培畑となりますが、いちごの有無により高設栽培畑を利用させていただく場合は追加料金としてひとりにつき100円増しとなります。(4月1日~4月7日までの期間)
 ・週末は大変混雑が予想されます。週末の予約は必ずその週の月曜日にお問い合わせください。

契約料金

期間	入園料 (小学生以上)
4月1日~7日	1,100円
4月8日~5月6日	900円
5月7日~20日	400円

期間	入園料 (2歳~未就学)
4月1日~7日	500円
4月8日~5月6日	400円
5月7日~20日	300円



※上記料金より利用券記載の金額が差し引かれます。

2014年度 すぎやまいちご園 『いちご狩り』割引利用補助券

事業所名	
会員氏名	

注意 ①券は1人1枚1回限り
 ②無記名の場合割引無効
 ③他の割引券との併用はできません
300円引き
 湘南勤労者福祉サービスセンター

2014年度 すぎやまいちご園 『いちご狩り』割引利用補助券

事業所名	
会員氏名	

注意 ①券は1人1枚1回限り
 ②無記名の場合割引無効
 ③他の割引券との併用はできません
300円引き
 湘南勤労者福祉サービスセンター

2014年度 すぎやまいちご園 『いちご狩り』割引利用補助券

事業所名	
会員氏名	

注意 ①券は1人1枚1回限り
 ②無記名の場合割引無効
 ③他の割引券との併用はできません
300円引き
 湘南勤労者福祉サービスセンター

2014年度 すぎやまいちご園 『いちご狩り』割引利用補助券

事業所名	
会員氏名	

注意 ①券は1人1枚1回限り
 ②無記名の場合割引無効
 ③他の割引券との併用はできません
300円引き
 湘南勤労者福祉サービスセンター

津久井浜観光農園 **30分 食べ放題**
割引利用補助券

場所 津久井浜観光農園 (案内図参照)
住所 横須賀市津久井浜5丁目15-20
連絡先 電話 046-849-5001
開園期間 2014年4月1日~5月5日
利用時間 9:00~15:00
その他 3歳未満は無料
注意 ・いちごの出来具合により、開園期間が変動する場合があります。また土日祝日は混雑が予想されますので、お出かけ前には必ず施設にお問合せください。
 ・駐車場完備 (無料)

契約料金

期間	4/1~5/5
開園期間中	1,050円

※上記料金より利用券記載の金額が差し引かれます。

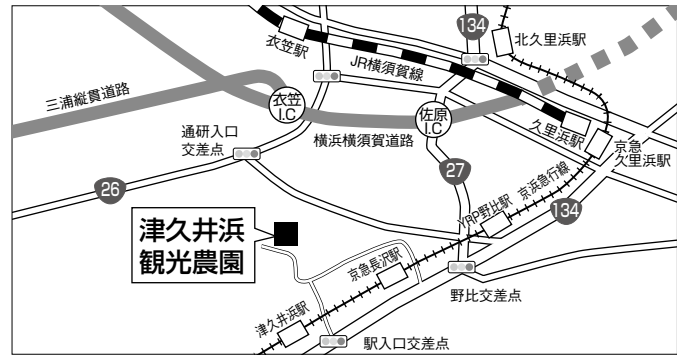

2014年度 津久井浜観光農園 『いちご狩り』割引利用補助券

事業所名	
会員氏名	

注意 ①券は1人1枚1回限り
 ②無記名の場合割引無効
 ③他の割引券との併用はできません
300円引き
 湘南勤労者福祉サービスセンター

2014年度 津久井浜観光農園 『いちご狩り』割引利用補助券

事業所名	
会員氏名	

注意 ①券は1人1枚1回限り
 ②無記名の場合割引無効
 ③他の割引券との併用はできません
300円引き
 湘南勤労者福祉サービスセンター

2014年度 津久井浜観光農園 『いちご狩り』割引利用補助券

事業所名	
会員氏名	

注意 ①券は1人1枚1回限り
 ②無記名の場合割引無効
 ③他の割引券との併用はできません
300円引き
 湘南勤労者福祉サービスセンター

2014年度 津久井浜観光農園 『いちご狩り』割引利用補助券

事業所名	
会員氏名	

注意 ①券は1人1枚1回限り
 ②無記名の場合割引無効
 ③他の割引券との併用はできません
300円引き
 湘南勤労者福祉サービスセンター

「事業予約サービス」操作方法

◆お手元にサービスセンターニュースが届いた日から抽選申し込みができます。

抽選申し込み締切日 2月24日(月)

当選案内期間 2月28日(金)~3月5日(水)17:00まで

☞ご利用時間は午前6時から午後11時の間です。まず初めに会員証をご用意ください。

入力は、
「ピッ」という
発信音の
あとに!

こちらにお電話ください。

0466-52-0511

操作中 # ボタンで
音声案内をスキップできます!

携帯・PHSからもご利用になれます。
(音声案内に従って……)

抽選申込み
サービス番号は

71

抽選申込みの取消
サービス番号は

70

抽選申込みの内容確認
サービス番号は

72

当選案内
サービス番号は

75

①ご自分の会員番号5桁をダイヤル。 *会員番号 00123 の場合 0・0・1・2・3 とダイヤル

②ご自分の誕生日の月日を4桁でダイヤル。*1月2日生まれの場合 0・1・0・2 とダイヤル

③「事業コード」
6桁をダイヤル。

事業コードは、サービスセンター
ニュースの各事業欄に記載してあ
ります。

④希望人数〔枚数〕
(2桁)をダイヤル。

(事業に参加しない又はチケットを
購入しない区分も00と入力)
各事業により音声案内が違います。

⑤送付先(自宅/勤務先)
を選択。

正しく入力できると「受付完了
メッセージ」が流れます。申込みの
内容を確認して

終了

必ず内容確認
サービス
をご利用ください

③抽選申込み
すべてを取り
消す場合は3

④本当に取り
消す場合は3

正しく入力できると「す
べての抽選申込みを取り
消しました。」とメッセ
ージがながれます。

終了

③1件ずつ
取り消す
場合は5

抽選申込み
内容の案内

④取り消す
場合は3

正しく入力すると
「抽選申込みを取り消
しました。」とメッ
セージがながれます。

くりかえし

音声にて

事業申込み内容を順次再生
します。

終了

音声にて

当選している事業を順次
再生します。

終了

(入力が出来ない時は・・・!)
ダイヤル回線電話及びIP電話をご利用する場合、入力が
出来ないことがあります。その場合、携帯電話をご利用
いただくか又は、事務局までご連絡ください。

ご注意! 抽選申込み期間中に限り、誤って
申し込んだ予約を事業予約サービス(70番)
で取消ができます。(取消は、十分に注意し
て操作してください。)ただし、参加人数な
どの変更については、事務局(0466-50-
3533)までご連絡ください。

◆当選した方へは、下記のとおり各事業の内容により振込用紙等を事業所または、自宅へ送付します。
◆振込期日までに振込みができなかった方は、必ず事務局までご連絡ください。
◆会員同伴でない一般の方のお申し込みは、直接事務局(0466-50-3533)までご連絡ください。

旅行事業の場合

◆取扱い旅行会社から案内文書と振込用紙が送付されます。

イベント等事業の場合

◆サービスセンター事務局から振込用紙と案内文書を送付します。

チケット等の場合

◆サービスセンター事務局から振込用紙を送付します。振込み確認後、各公演日の2週間前後にチケットを送付します。なお、キャンセルはできません。

フィットネスクラブ
フレックス

湘南 体がよるこがエクササイズ(5) 真珠貝のポーズ

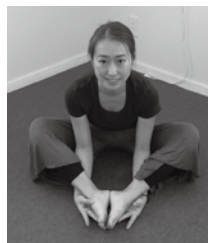

本格的な寒い時期です。背骨が運動不足です。
背骨や肩甲骨周囲関節周囲が縮まって血行が悪くなって代謝免疫が低下します。
写真の様に両足で菱形を作ります。そして息を吐きながら両手をふくらはぎの下にくぐらせます。
人によってこらでつってしまったり、でもいつもの姿勢になることで、背骨や関節に刺激が届いて心地よく体が喜ぶこと、お風呂上がり30秒~1分程無理の無い呼吸で楽しんで下さいね。



指導 フレックス湘南
近藤英博
(指圧師国家資格取得34年)
藤沢市水泳協会会長
TEL 0120-22-4426
/ 0466-22-4419

しおかぜ湘南 チケットガイド

お申込みは、P7「事業予約サービス」操作方法をご覧ください。

今回は「その1～12」までのチケット
あっせんがあります。

*申込み多数の場合抽選になります。

申込み締切日
2/24(月)

チケット申込みのご注意!

- ① チケット申込み期間終了後の取消・変更は、いかなる理由もお受けできません。申込みの際は、十分に内容を確認して事業予約サービスの操作ミスがないようにご注意ください。なお、申込み期間中に限り、誤って申込みしたチケットを事業予約サービスで取消ができます。(取消操作は、十分に注意してください。)ただし、チケット枚数などの変更については、事務局(0466-50-3533)までご連絡ください。
- ② 各チケットの送付は、チケット代金入金確認後に普通郵便で送付しますが、チケットを複数お申込みの場合、チケットの納入時期により別々の送付となります。なお、公演日等の2週間前までにお申込みのチケットが届かない場合は、事務局までお問い合わせください。
- ③ 各チケットとも座席等の指定は、お受けできません。
- ④ チケットを紛失した場合、再発行はできません。お取り扱いは、十分ご注意ください。
- ⑤ チケットを転売目的で購入することは、一切お断りします。
- ⑥ チケット代金をお支払いいただけない場合、以後の申込みをお断りする場合があります。
- ⑦ すべてのチケットは個人単位の申込みとなっております。事業所などでとりまとめた申込みは出来ませんのでご注意ください。

『ポーラ美術館』 前売り入館券

事業コード **135198**

有効期間 なし
場 所 ポーラ美術館
足柄下郡箱根町仙石原小塚山1285
募 集 **50枚**
料 金 **1,000円(通常1,800円)**
企 画 展 「ルノワール礼讃」2014年4月6日(日)まで
「モディリアーニを探して」
2014年4月12日(土)～9月15日(月)まで
詳細は <http://www.pola-museum.or.jp>
をご覧ください。
注 意 チケットの発送は、振込確認後
3月10日以降順次発送します。
問 合 せ ポーラ美術館 TEL 0460-84-2111



『ルノワール礼讃-ルノワールと20世紀の画家たち-』
ピエール・オーギュスト・ルノワール
《髪かざり》1888年

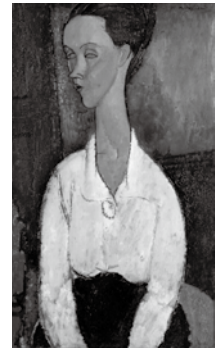

『モディリアーニを探して-アヴァンギャルドから古典主義へ-』
アメデオ・モディリアーニ
《ルニア・チェホフスカの肖像》1917年

『平成26年 春巡業・第22回大相撲藤沢場所』

～藤沢場所恒例 初っ切り・相撲甚句など催し満載!～

事業コード **145100**

日 時 4月5日(土)開場8時/打出し(終了)15時

場 所 藤沢市秋葉台体育館

募 集 **1階Sマス席1組(4人1組)**

2階Aイス席46席

料 金 区分1 Sマス席
44,000円(通常64,000円)

区分2 Aイス席
6,500円(通常12,000円)

その他 いずれも幕内弁当・お茶・

お酒・おつまみ数種、相撲みやげ、座布団付

問合せ 大相撲藤沢場所実行委員会 TEL 0466-81-7886



『東名厚木健康センター・相模健康センター 特別前売券』

～漢方 効仙薬湯と露天 草津温泉湯畑直送の源泉～

事業コード **145101**

有効期間 なし

募集枚数 **大人券 1,000枚(1会員10枚まで)**

料 金 **800円(通常2,000円)**

利用可能施設 東名厚木健康センター 厚木市岡田3-17-10 TEL 046-227-4126

相模健康センター 座間市東原3丁目23-1 TEL 046-253-4126

草加健康センター 草加市北谷2-23-23 TEL 048-941-2619

そ の 他 ◎館内着 タオル付き

◎チケットの発送は振込確認後、3月中旬以降の発送となります。



前売入館券

ありがとう 10周年

迫力の大水槽や極上の癒しを追求するクラゲ空間、世界で唯一・深海環境を再現した展示水槽など見どころ満載の水族館。相模湾、富士山、江の島を背景に毎日実施中のイルカ・アシカショーは必見! 今春おかげさまで開業10周年。さらなる癒しと感動をお届けいたします。

事業コード **135199**

有効期間 2014年7月末まで

募集枚数 **500枚**

料 金 区分1 大人 **1,200円(通常2,000円)**

区分2 高校生 **800円(通常1,500円)**

区分3 小・中学生 **600円(通常1,000円)**

区分4 幼児(3才以上) **300円(通常600円)**

区分間違い
にご注意
ください!!

そ の 他 詳細は

<http://www.enosui.com/>

前売入館券は、3月下旬から

順次発送いたします。



5 海援隊 トーク&ライブ2014

事業コード **145102**

日時 5月17日(土) 15:00開演

場所 関内ホール 大ホール
JR「関内駅」徒歩約5分

募集 **30枚**

料金 **全席指定 4,000円**(通常5,200円)

その他 未就学児のご入場はご遠慮ください。

問合せ 東京労音府中センター

TEL 042-334-8471



6 森山良子 コンサートツアー ～グレイテスト・ヒッツ～

事業コード **145103**

日時 5月17日(土) 17:00開演

場所 茅ヶ崎市民文化会館
大ホール
JR「茅ヶ崎駅」徒歩8分

募集 **30枚**

料金 **全席指定 5,000円**
(通常6,200円)

その他 未就学児のご入場は
ご遠慮ください。

問合せ 東京労音府中センター

TEL 042-334-8471



7 おかあさんといっしょ『ポコポッテイトがやってきた!!』

事業コード **135200**

日時 3月23日(日) 13:00開演

場所 パシフィコ横浜 国立大ホール
みなとみらい線「みなとみらい駅」徒歩約5分

募集 **30枚**

料金 **全席指定 1,900円**(通常2,600円)

注意 1歳以上有料(1歳未満のお子様は、
保護者1名につき1名まで膝上無料)

問合せ (株)アクセス TEL 045-212-5555



8 ワールドプレミア記念・特別企画 ミュージカル『レディ・ベス』

～エリザベス1世 栄光に包まれたその王位には、あまたの試練を
乗り越えた一人の女性の波乱の人生があった。～

事業コード **145104**

日時 4月29日(火・祝) 17:00開演

場所 帝国劇場
JR「有楽町駅」 国際フォーラム口下車 徒歩3分

募集 **20枚**

料金 **S席 9,800円**(通常13,000円)※特典のおみやげ付

問合せ 帝国劇場 TEL 03-3213-7221



Photo by Leslie Kee

9 『Endless SHOCK』

事業コード **135201**

日時 3月29日(土) 13:00開演

場所 帝国劇場
JR「有楽町駅」
国際フォーラム口下車
徒歩3分

募集 **12枚**

料金 **A席 8,000円**

作・構成・演出 ジャニー喜多川

出演 堂本光一、屋良朝幸、森公美子 他

問合せ 帝国劇場 TEL 03-3213-7221



10 ディズニー・ライブ!『ミッキーのザ・マジックショー』

～魔法の国からやってきた!超極上マジックエンターテイメント!～

事業コード **145105**

日時 4月9日(水)10:30開演

事業コード **145106**

日時 4月9日(水)13:30開演

場所 鎌倉芸術館 大ホール JR「大船駅」徒歩10分

募集 **各公演 20枚**

料金 **S席 4,000円 (通常5,200円)**

その他 2歳以下のお子様は保護者1名につき1名まで無料。但しお席が必要な場合には有料となります。

問合せ tvkチケットカウンター TEL 045-663-9999



©Disney

11 プリンスアイスワールド2014 in YOKOHAMA

～八木沼純子をチームリーダーとする「プリンスアイスワールドチーム」による迫力の群舞の数々の演技をご覧ください～

事業コード **145107**

日時 5月3日(土・祝)11:00開演

事業コード **145108**

日時 5月4日(日・祝)11:00開演

場所 新横浜スケートセンター JR・市営地下鉄「新横浜駅」徒歩5分

募集 **各公演 30枚**

料金 **区分1 S席 大人 7,000円(通常9,000円)**
区分2 S席 こども(4歳～小学生以下) 3,000円(通常4,500円)

区分間違い
にご注意
ください!!

出演者 プリンスアイスワールドチーム・荒川静香・本田武史・太田由希奈 他

ゲスト アマチュアトップ選手を予定

過去のゲスト出演者

2013年 浅田真央、高橋大輔、鈴木明子、町田樹 他

その他 3歳以下は無料。但しお席が必要な場合には有料となります。都合により出演者・公演内容等が変更になる場合がございます。予めご了承ください。

問合せ プリンスアイスワールド
横浜公演事務局
TEL 045-663-9939



12 『ヨコハマグランド インターコンチネンタル ホテル ブッフェダイニング オーシャンテラス ランチbuffet or ホテル最上階「中国料理 カリュウ」の彩季ランチ』

2店舗共通平日ランチ券

事業コード **145109**

利用期間 4月1日～9月30日までの平日

利用時間 11:30～15:00(ラストオーダー)

場所 ヨコハマグランドインターコンチネンタル ホテル 1F「オーシャンテラス」
 ヨコハマグランドインターコンチネンタル ホテル 31F「中国料理 カリュウ」

みなとみらい線「みなとみらい駅」徒歩3分

募集枚数 **1,000枚(1会員4枚まで)**

料金 **2,300円(通常3,500円)**

その他 ◎土・日・祝にご使用の際は、店舗で券+500円で利用できます。
 ◎子ども(5歳～12歳)の料金は平日1,400円です。ランチ券はございませんのでご利用の際には直接ホテルでお支払いとなります。
 ◎チケットの発送は振込確認後、3月下旬以降の発送となります。
 ◎ランチ券は1店舗1人1枚の利用となります。

問合せ ヨコハマグランドインターコンチネンタルホテル
 TEL 045-223-2678(オーシャンテラス) TEL 045-223-2677(中国料理 カリュウ)



湘南勤労者福祉SC写真コンテストのお知らせ!!

11月23日に開催されました「フォトセッション講座」に参加の方が当日撮影した写真をFace book上でコンテストを行います!! テーマは『**湘南の風景**』

会員の皆様の投票と事務局及び写真家 市川紀元 先生の審査により最優秀作品1点、優秀作品2点を決定いたします。選ばれた作品は**2014年ガイドブックに掲載**いたします。皆様からの投票をお待ちしております。

※湘南勤労者福祉SC Face bookへは、HP下段に入口がございます。

まずは「しおかせ湘南」と検索してください。



※参考(写真家 市川紀元 当日撮影写真)